ప్రతి అక్షరం - ప్రజల కోసం

రోమింగ్ న్యూస్

యాదాద్రి భువనగిరి

తెలుగు దినపత్రిక

పేజీలు : 8
సంపుటి : 3
సంచిక : 213

గురువారం 6 ఫిబ్రవరి 2025 | చీఫ్ ఎడిటర్ : గొట్టిపర్తి భాస్కర్ | HYDERABAD, KARIMNAGAR, KHAMMAM, NALGONDA, NIZAMABAD, WARANGAL, MAHABUBNAGAR.RANGAREDDY, MEDAK, ADILABAD

రోహిత్, కోహ్లీపైనే అందరి దృష్టి

తొలి వన్డేలో కీలక మార్పులు!
నేడు నాగ్‌పుర్ వేదికగా తొలివన్డే

07

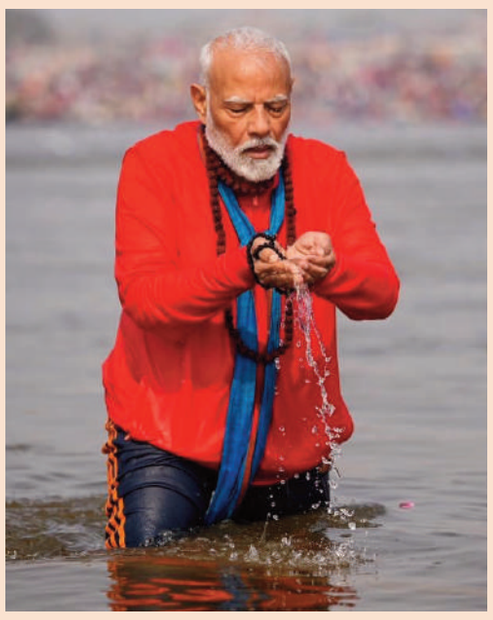

కుంభస్నానం దైవానుగ్రహం

త్రివేణీ సంగమ స్నానంపై మోడీ

ప్రధాని నరేంద్ర మోడీ బుధవారం ప్రయాగ్ రాజ్‌లో త్రివేణి సంగమం వద్ద పుణ్య స్నానం ఆచరించారు. 'మహా కుంభమేళాకు హాజరు కావడం దైవానుగ్రహమే' అని భావిస్తున్నానని ఆయన తెలిపారు. 'భక్తితో ధ్యానంలో నిమగ్నమైనట్లు' ఆయన చెప్పారు.

.. వివరాలు 2లో

గొంగడి త్రిషకు సీఎం రేవంత్‌రెడ్డి అభినందనలు

కోటి రూపాయాల నజరానా ప్రకటన

క్రికెటర్ గొంగడి త్రిషన్ సిఎం రేవంత్ రెడ్డి అభినందించారు. అలాగే ఆమెకు కోటి రూపాయాల నజరానా ప్రకటించారు. తెలంగాణలో క్రీడాకారులకు అండగా ప్రభుత్వం ఉంటుందని అన్నారు.

.. వివరాలు 2లో

తీన్మార్ మల్లన్నకు షోకాజ్ నోటీసు

కులగణన సర్వే ప్రతులు కాల్చడంపై కాంగ్రెస్ సీరియస్
వివరణ కోరిన అధిష్ఠానం

02

ఎల్బీనగర్‌లో ప్రమాదం

సెల్లార్ తవ్వుతుండగా పైనుంచి పడ్డ మట్టిదిబ్బలు
అక్కడికక్కడే ముగ్గురి మృతి...
మృతులంతా బిహార్ వాసులుగా గుర్తింపు

03

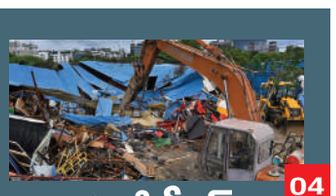

మళ్లీ స్పీడ్ పెంచిన హైడ్రా

బెటర్‌రింగ్ రోడ్డు వద్ద ప్రహరీల కూల్చివేత

04

దేశం చూపు.. తెలంగాణ వైపు

కుల గణనలో పాల్గొనని వాళ్లు మళ్లీ వివరాలు ఇవ్వొచ్చు

- కులగణన జరగకుండా కుట్రల ప్రచారాన్ని తిప్పి కొట్టిన ప్రజలు
- కులగణన సర్వే చేసిన అధికార యంత్రాంగానికి అభినందనలు
- కులగణనకు సహకరించిన ప్రజలకు, మీడియాకు కృతజ్ఞతలు
- దేశం యావత్తూ తెలంగాణ వైపు చూస్తోందన్న భట్టి

కులగణన సర్వే విజయవంతంగా పూర్తి చేసి అసెంబ్లీలో ప్రవేశపెట్టడంతో దేశం మొత్తం తెలంగాణ వైపు చూస్తున్నదని డిప్యూటీ సీఎం భట్టి విక్రమార్క మల్లు అన్నారు. సామాజిక న్యాయం అమలుకు ప్రజా ప్రభుత్వం కట్టుబడి ఉందన్నారు.

హైదరాబాద్, రోమింగ్‌న్యూస్ : ప్రజా ప్రభుత్వం నిర్వహించిన కుల గణన సర్వే సమాచారాన్ని ప్రభుత్వ విధానపరమైన నిర్ణయాలకు, సామాజిక పరంగా తీసుకునే నిర్ణయాలకు తప్పనిసరిగా వాడుకుంటామని స్పష్టం చేశారు. బుధవారం రాష్ట్ర సచివాలయంలో

మిగతా 2 లో

బీసీ కులగణన సర్వే తప్పుల తడక

పార్లమెంట్ వేదికగా అబద్ధాలు చెప్పిన రాహుల్
అందుకు వెంటనే క్షమాపణలు చెప్పాలి
రాహుల్‌కు లేఖ రాసిన కెటిఆర్..

04

తెలంగాణ కాంగ్రెస్ ప్రభుత్వం కులగణన సర్వేలో బీసీ జనాభాను తగ్గించి వారిని దారుణంగా వెన్నుపోటు పొడిచిందని బీఆర్ఎస్ వర్కింగ్ ప్రెసిడెంట్ కేటీఆర్ అన్నారు. తప్పలతడకగా లెక్కలు వేసి సర్వే పూర్తయిందని చెప్పడం ముమ్మాటికీ వెనకబడిన వర్గాలను మోసం చేయడమేనని ఆయన మండిపడ్డారు.

హరీష్ రావుకు హైకోర్టులో ఊరట

12 వరకు అరెస్ట్ చేయొద్దని ఆదేశం

02

రాజధాని ఢిల్లీలో ముగిసిన పోలింగ్

సాయంత్రం వరకు 57శాతం పోలింగ్

- క్యూలో ఉన్నవారికి ఓటేసేలా చర్యలు
- ఓటేసిన రాష్ట్రపతి ముర్ము
- సహా పలువురు ప్రముఖులు

న్యూఢిల్లీలో పగ్గాలు బీజేపీకే

అన్ని సర్వేల్లోనూ బీజేపీకే మొగ్గు
ఎగ్జిట్ పోల్స్ ప్రకటించిన ఆయా సంస్థలు

04

పెరిగిన బీసీలు

బీఆర్ఎస్ సర్వేలో 51.03%.. ప్రస్తుతం 56.33%

- తగ్గారనే ఆరోపణలు అవాస్తవం
- ఓటర్ల జాబితా జనాభా అంచనాకు ఉపయోగపడదు
- కులగణన సర్వే చట్టబద్ధం, వివరణాత్మకం
- అసెంబ్లీ కమిటీ హాల్లో బీసీ గణనపైపవర్ పాయింట్ ప్రజెంటేషన్
- మీడియాతో మంత్రి ఉత్తమ్ కుమార్ రెడ్డి

03

తెలంగాణ ప్రభుత్వం నిర్వహించిన కులగణన సర్వేలో బీసీల సంఖ్యను తగ్గించి చూపారని ప్రతిప క్షాలు చేస్తున్న ఆరోపణలు అవాస్తవమని, నిజానికి బీసీ జనాభా పెరిగిందని నీటిపారుదల శాఖ మంత్రి ఉత్తమ్ కుమార్ రెడ్డి స్పష్టం చేశారు. ఈ కులగణన సర్వే ప్రామాణికమైనదని, పూర్తిగా శాస్త్రీయ బద్ధమైనదని పేర్కొన్నారు.

హైబ్రీడ్ అన్యూటీ మోడ్ రోడ్ల నిర్మాణంలో వేగం పెంచాలి

- హ్యామ్ రోడ్ల నిర్మాణంలో కన్‌స్టలెంట్లను గుర్తించండి
- 15 ఏళ్లపాటు కంట్రాక్టర్లే మెయింటెన్ చేసేలా ఒప్పందం
- అధికారులతో ఉన్నతస్థాయి సమీక్షలో మంత్రి కోమటిరెడ్డి

03

తప్పుల తడకగా బీసీ కులగణన సర్వే

సీఎం రేవంత్ తీరుపై మండిపడ్డ ఎంపి లక్ష్మణ్

02

కుంభస్నానం దైవానుగ్రహం

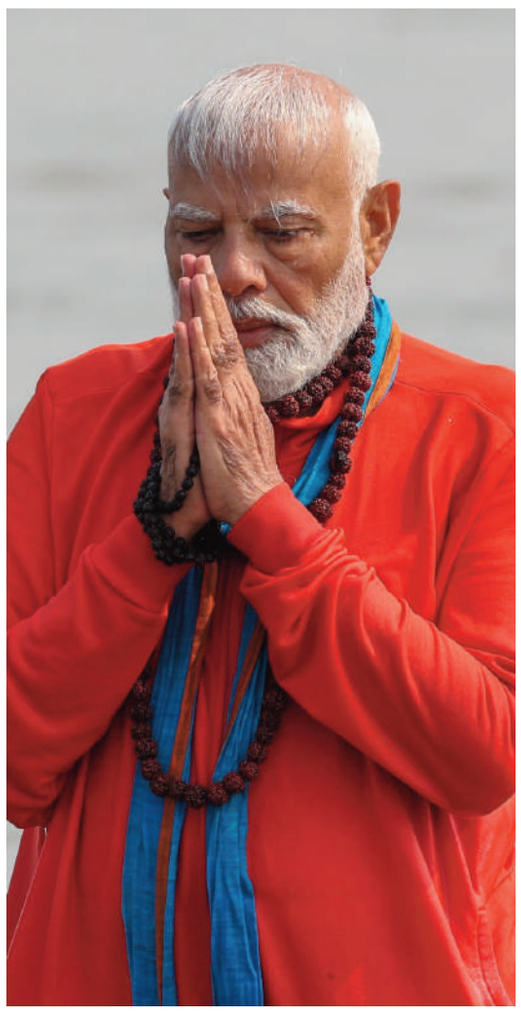

ప్రయాగరాజ్,ఫిబ్రవరి 5 : ప్రధాని నరేంద్ర మోడీ బుధవారం ప్రయాగ్ రాజ్‌లో త్రివేణి సంగమం వద్ద పుణ్య స్నానం ఆచరించారు. 'మహా కుంభమేళాకు హాజరు కావడం దైవానుగ్రహమే' అని భావిస్తున్నానని ఆయన తెలిపారు. 'భక్తితో ధ్యానంలో నిమగ్నమైనట్లు' ఆయన చెప్పారు. ప్రధాని మోడీ పుణ్య స్నానం ఆచరిస్తున్నప్పుడు చేతిలో రుద్రాక్షమాల పట్టుకున్నారు. ముదురు కాషాయ రంగు జెర్సీ ధరించిన మోడీ మంత్రోచ్చాటన చేస్తూ సూర్యునికి, గంగకు ప్రార్థనలు చేశారు. 'ప్రయాగ్‌రాజ్‌లో మహా కుంభమేళాలో పాల్గొనడం దైవానుగ్రహమే. త్రివేణి సంగమం వద్ద కోట్లాది మందిఇతర భక్తుల వలె పుణ్య స్నానం ఆచరించాను. 'భక్తితో ధ్యానంలో నిమగ్నమయ్యాను' అని మోడీ 'ఎక్స్' పోస్ట్‌లో తెలిపారు. 'గంగా మాత శాంతి, విజ్ఞత, మంచి ఆరోగ్యం, సమరస భావంతో అందరినీ ఆశీర్వదించుగాక' అని మోడీ అన్నారు. ప్రధాని మోడీ త్రివేణి సంగమం వద్దకు అరైల్ ఘాట్ నుంచి ఒక పడవలో చేరుకున్నారు. ఆయన వెంట ఉత్తర ప్రదేశ్ ముఖ్యమంత్రి యోగి ఆదిత్యనాథ్ ఉన్నారు. మోడీ ఆ ప్రదేశానికి చేరుకునేటప్పుడు నదికి రెండు వైపుల బారులు తీరిన జనసమూహం చేతులు ఊపుతుండగా ఆయన ప్రత్యభివాదం చేశారు. పవిత్ర స్నానం ఆచరించిన తరువాత ప్రధాని మోడీ నదిపై ప్రత్యేకంగా ఏర్పాటు చేసిన ఒక వేదికపైకి ఎక్కి హారతి సహా పూజాదికాలు నిర్వహించారు. ఆయన పవిత్ర నదులకు పాలు, పూలు సమర్పించారు. ఆయన త్రివేణి సంగమం వద్ద ఒక చీర కూడా సమర్పించారు. ఒక అర్చకుని మార్గదర్శకంలో ప్రధాని మోడీ ఆ పక్రియలు నిర్వర్తించారు. కాగా, ప్రధాని పర్యటన కోసం భద్రతను కట్టుదిట్టం చేశారు. ఢిల్లీలో అసెంబ్లీ ఎన్నికలు, ఉత్తర ప్రదేశ్ మిల్కీపూర్‌లో ఉప ఎన్నిక జరుగుతున్న రోజు ఆయన పర్యటన చోటు చేసుకున్నది.

గొంగడి త్రిషకు సీఎం అభినందనలు

హైదరాబాద్,ఫిబ్రవరి 5 : క్రికెటర్ గొంగడి త్రిషన్ సిఎం రేవంత్ రెడ్డి అభినందించారు. అలాగే ఆమెకు కోటి రూపాయాల నజరానా ప్రకటించారు. తెలంగాణలో క్రీడాకారులకు అండగా ప్రభుత్వం ఉంటుందని అన్నారు. వారికి అన్ని విధాలుగా ప్రోత్సాహం అందిస్తామని అన్నారు. అండర్ 19 మహిళల టీ20 ప్రపంచకప్‌లో రాణించిన క్రికెటర్ గొంగడి త్రిష బుధవారం తెలంగాణ ముఖ్యమంత్రి రేవంత్ రెడ్డిని కలిశారు. ఈ సందర్భంగా త్రిషను అభినందించి, శాలువాతో సీఎం సత్కరించారు. ఆమెకు రూ.కోటి నజరానా ప్రకటించారు. భవిష్యత్తులో దేశం తరఫున మరింతగా రాణించాలని సీఎం రేవంత్ రెడ్డి ఆకాంక్షించారు.

తీన్మార్ మల్లన్నకు షోకాజ్ నోటీసు

కులగణన సర్వే ప్రతులు కాల్చడంపై కాంగ్రెస్ సీరియస్

వివరణ కోరిన అధిష్ఠానం

కాంగ్రెస్ఎమ్మెల్సీ తీన్మార్మల్లన్న వ్యవహారం ఆ పార్టీలో హాటాపిక్గా నిలిచింది. తరచూ పార్టీకి, ప్రభుత్వ నిర్ణయాలకు వ్యతిరేకం గా మల్లన్న మాటాడుతుండ డంతో నేతలతోపా టు క్యాడర్ లోనూ గందరగోళం నెల కొంది. కాంగ్రెస్ సర్కార్ అత్యంత ప్రతిష్ఠాకంగా తీసుకున్న కులగణన సర్వేను ఆయన తగులబెట్టడంపై అధిష్ఠానం సీరియస్ గా తీసుకుంది. ఇప్ప టికే మల్లన్నకు కాంగ్రెస్ షోకాజ్ నోటీసులు జారీ చేసింది. కుల గణన సర్వేను తప్పుబ డుతూ అభ్యంతరకర వ్యాఖ్యలు చేయడం.. ప్రతులను దగ్ధం చేయడంపై వివరణ ఇవ్వాలని కాంగ్రెస్ క్రమశిక్షణ కమిటీ ఆయనకు షోకాజ్ నోటీసులు పంపింది. మల్లన్న విమర్శలు ప్రజల్లోనూ, ముఖ్యంగా బీసీ వర్గాల్లో సర్వేపై అపోహలను పెం చిందని కాంగ్రెస్ భావిస్తోంది. అందుకే ఆయనపై చర్యలకు సిద్ధమైనట్టు కాంగ్రెస్ వర్గీయులు చెబుతున్నాయి.

గచ్చిబౌలిలో బెంగాలీ యువతి ఆత్మహత్య

హైదరాబాద్,ఫిబ్రవరి 5 : హాస్టల్ భవనం పై నుంచి దూకి ఓ యువతి ఆత్మహత్యకు పాల్పడింది. ఈ విషాదం సంఘటన సిటిలోని గచ్చిబౌలిలో చోటుచేసుకుంది. వివరాల్లోకి వెళితే.. పశ్చిమ బెంగాల్‌కు చెందిన రితోజీ బసు (22) అనే యువతి.. గచ్చిబౌలి సిద్ధిక్‌నగర్‌లోని హాస్టల్‌లో ఉంటోంది. బుధవారం హాస్టల్ బిల్డింగ్ పైకి ఎక్కి అక్కడి నుంచి దూకి ఆత్మహత్య చేసుకుంది. సమాచారం అందుకున్న స్థానిక పోలీసులు వెంటనే సంఘటనాస్థలానికి చేరుకుని పరిశీలించారు. అనంతరం మృతదేహాన్ని స్వాధీనం చేసుకుని పోస్ట్ మార్టం కోసం ఆస్పత్రికి తరలించారు. యువతి ఆత్మహత్యకు గల కారణాలు తెలియరాలేదు.

దేశం చూపు.. తెలంగాణ వైపు

మొదటి పేజీ తరువాయి

ఏర్పాటు చేసిన మీడియా సమావేశంలో ఉప ముఖ్యమంత్రి భట్టి విక్రమార్క మాట్లాడారు. రాష్ట్రంలో కుల గణన సర్వే జరుగొద్దని కుట్ర దారులు తప్పుడు ప్రచారం చేసి సర్వేలో పాల్గొనద్దని పిలుపు ఇచ్చినప్పటికీ, రాష్ట్ర ప్రభుత్వం ఆలోచనను అర్థం చేసుకొని సర్వే విజయవంతం కావడానికి ప్రజలు సహకరించి దుష్ప్రచారాన్ని తిప్పి కొట్టారన్నారు. కొన్ని దశాబ్దాలుగా కొన్ని వర్గాల ప్రజలు ఎదురు చూస్తున్న కుల గణన సర్వే పూర్తి చేసి చట్టసభలో ప్రవేశపెట్టడం చాలా సంతోషంగా ఉందన్నారు. కులగణన చాలా పారదర్శకంగా, శాస్త్రీయంగా జరిగిందని వివరించారు. ప్రజా ప్రభుత్వం అధికారంలోకి రాగానే ప్రజలకు ఇచ్చిన హామీని నెరవేర్చడానికి కుల గణన సర్వే మొదలుపెట్టడానికి సుదీర్ఘంగా కసరత్తు చేశామని వివరించారు. 4 ఫిబ్రవరి 2024 న సమగ్ర ఇంటింటి కుటుంబ సర్వే కోసం క్యాబినెట్ నిర్ణయం తీసుకుందని, 16 ఫిబ్రవరి 2024న అసెంబ్లీలో ఏకగ్రీవ తీర్మానం చేశామన్నారు. 10 అక్టోబర్ 2024 న సర్వే కోసం జీవో విడుదల చేశామన్నారు. సర్వే పర్యవేక్షణకు సీనియర్ మంత్రి ఉత్తంకుమార్ రెడ్డి అధ్యక్షతన 19 అక్టోబర్ 2024 న సబ్ కమిటీ ఏర్పాటు చేయడం జరిగిందని తెలిపారు. రాష్ట్రంలోని ప్రతి జిల్లాను 150 కుటుంబాలతో కూడిన ఎన్యూమరేషన్ బ్లాక్ గా విభజించి తద్వారా 94,261 బ్లాక్ లను ఏర్పాటు చేశామన్నారు. రాష్ట్ర వ్యాప్తంగా , 03, 889 ఎన్యుమరేటర్లు మరియు సూపర్వైజర్లను నియమించి వారికి శిక్షణ ఇచ్చి నిరంతరం ఈ పక్రియ విజయవంతంగా పూర్తి కావడం కోసం జిల్లా అడిషనల్ కలెక్టర్లను నోడల్ అధికారిగా నియామకం చేసి, జిల్లా కలెక్టర్ల నిరంతరం పర్యవేక్షణ చేసే విధంగా ప్రభుత్వ ప్రధాన కార్యదర్శి మానిటరింగ్ చేసి పకడ్బందీగా సర్వే పూర్తి చేశామని వివరించారు. సర్వే రాష్ట్రంలోని ప్రజల వివిధ రకాల స్థితిగతులపై ఫుల్ బాడీ చెకప్, ఒక ఎక్సరే లాంటిదన్నారు. వెనుకబడిన వర్గాల అభివృద్ధికి రాష్ట్ర ప్రభుత్వం నిబద్ధతతో ఉందని ఈ సర్వే స్పష్టం చేస్తుందన్నారు. గత కులగణన సర్వేలో పాల్గొనని వారు ఇప్పుడు ఆసక్తి కనబరిచి సమాచారం ఇస్తే తీసుకునేందుకు ప్రభుత్వ సిద్ధంగా ఉన్నదని వెల్లడించారు. ఈ కులగణన సర్వే దశాబ్దాలుగా ప్రజలు ఎదురుచూస్తున్న సమస్యల పరిష్కార మార్గం చూపించే పక్రియగా ఉపయోగపడుతుందన్నారు. మరి కొద్ది రోజుల్లోనే మీడియా మిత్రుల సమావేశం నిర్వహించి కుల గణన సర్వేకు సంబంధించిన అంశాలను డిటైల్డ్ గా ప్రజెంటేషన్ చేసి ప్రజల ముందు ఉంచుతామన్నారు. సర్వే సక్సెస్ కావడానికి మెండుగా సహకరించిన ప్రజలకు, మీడియా మిత్రులకు, శాస్త్రీయంగా సర్వే చేసిన అధికారులకు కృతజ్ఞతలు తెలిపారు. ఈ మీడియా సమావేశంలో ప్రభుత్వ ప్రధాన కార్యదర్శి శాంతికుమారి, ప్రిన్సిపల్ సెక్రెటరీ సందీప్ కుమార్ సుల్తానియా, హైదరాబాద్ కలెక్టర్ అనుదీప్ ఉన్నారు.

హరీష్ రావుకు హైకోర్టులో ఊరట

హైదరాబాద్, ఫిబ్రవరి 5 : తెలంగాణలో సంచలనం సృష్టించిన ఫోన్ ట్యాపింగ్ కేసులో బీఆర్ఎస్ ఎమ్మెల్యే హరీశ్ రావుకు మరోసారి ఊరట లభించింది. ఈ కేసులో హరీశ్ రావును ఫిబ్రవరి 12 వరకూ అరెస్టు చేయవద్దంటూ తెలంగాణ హైకోర్టు ఆదేశాలు జారీ చేసింది. ఫోన్ ట్యాపింగ్ కేసులో చక్రధర్ గౌడ్ ఇచ్చిన ఫిర్యాదు ఆధారంగా హైదరాబాద్ పంజాగుట్ట పోలీసులు ఆయనపై కేసు నమోదు చేసిన సంగతి తెలిసిందే. అయితే తనపై నమోదైన కేసును కొట్టివేయాలంటూ హైకోర్టును మాజీ మంత్రి ఆశ్రయించారు. క్వాష్ పిటిషన్ దాఖలు చేశారు. ఈ మేరకు గతంలో విచారణ చేపట్టిన ధర్మాసనం ఆయన్ను అరెస్టు చేయవద్దని మధ్యంతర ఉత్తర్వులు జారీ చేసింది. తాజాగా వాటిని పొగడిస్తూ ఈనెల 12 వరకూ అరెస్టు చేయవద్దని చెప్పింది. విచారణ సందర్భంగా ఈనెల 12న సీనియర్ లాయర్?తో వాదనలు వినిపిస్తామని పబ్లిక్ ప్రాసిక్యూటర్ గడువు కోరారు. కాగా, ఇదే కేసులో అరెస్టయిన టాస్క్‌ఫోర్స్ మాజీ డీసీపీ రాధాకిషన్ రావు, అడిషనల్ ఎస్పీ భుజంగరావుకు తెలంగాణ హైకోర్టు ఇటీవల షరతులతో కూడిన బెయిల్ మంజూరు చేసింది. ఈ కేసులో మె?దట వారు నాంపల్లి కోర్టును ఆశ్రయించగా.. బెయిల్ పిటిషన్‌ను రెండు సార్లు తిరస్కరించింది. దీంతో ఇద్దరూ తెలంగాణ హైకోర్టును ఆశ్రయించారు. పది నెలలుగా జైలులో ఉన్నామని, అనారోగ్య పరిస్థితుల దృష్ట్యా బెయిల్ మంజూరు చేయాలని కోరారు. ఈ మేరకు వారికి షరతులతో కూడిన బెయిల్ మంజూరు చేసింది హైకోర్టు. రూ.లక్ష పూచీకత్తుతో రెండు షూరిటీలూ సమర్పించాలని ఆదేశించింది. అలాగే వ్యక్తిగతమైన పాస్ పోర్టులు సైతం సమర్పించాలని చెప్పింది. కేసు దర్యాప్తు కొనసాగుతున్న దృష్ట్యా పోలీసులకు సహకరించాలని, సాక్షులను ప్రభావితం చేయె?ద్దంటూ భుజంగరావు, రాధాకిషన్ రావును హైకోర్టు ఆదేశించింది.

తప్పుల తడకగా బీసీ కులగణన సర్వే

సీఎం రేవంత్ తీరుపై మండిపడ్డ ఎంపి లక్ష్మణ్

హైదరాబాద్, ఫిబ్రవరి 5 : ముఖ్యమంత్రి రేవంత్ రెడ్డి కులగణనపై ప్రవేశపెట్టిన నివేదిక తప్పుల తడకగా ఉందని.. పూర్తిగా వాస్తవ విరుద్ధంగా ఉందంటూ బీజేపీ ఎంపీ లక్ష్మణ్ వ్యాఖ్యలు చేశారు. బుధవారం మీడియాతో మాట్లాడుతూ.. సామాజిక న్యాయం పట్ల రేవంత్ రెడ్డికి చిత్తశుద్ధి ఉండి ఉంటే బిల్లు తీసుకొని వచ్చేవారన్నారు. ఓబీసీలపై వలకబోస్తున్న ప్రేమ బయట పడిందని విమర్శించారు. బీసీల లెక్కలను తగ్గించి చూపించారని మండిపడ్డారు. బీసీలను రాజకీయంగా అణిచివేయాలని చూస్తోందని ఆరోపించారు. హిందూ బీసీలు, ముస్లిం బీసీలు అని పెట్టారని తెలిపారు. బీఆర్ఎస్ చేసిన సమగ్ర కుటుంబ సర్వేలో 52 శాతం బీసీలు అని అప్పుడు కేసీఆర్ చెప్పారని.. ఇప్పుడు బీసీలను 42 శాతానికి తగ్గించారన్నారు. లేస్తే రాహుల్ గాంధీ రాజ్యాంగం పుస్తకం పట్టుకుని తిరుగుతారని.. కనీసం అవగాహన ఉండాలన్నారు. 10 శాతం ముస్లిం బీసీలు, 36 శాతం హిందూ బీసీలు అని పెట్టారని.. ఇది ఒక భారీ కుట్ర అంటూ విరుచుకుపడ్డారు. కాంగ్రెస్, బీఆర్ఎస్ ఒకటే అని.. ముస్లిం మన్నన పొందడానికి ప్రయత్నం చేస్తున్నారన్నారు. ముస్లిం బీసీలు, హిందూ బీసీలు అంటూ రాజ్యాంగ విరుద్ధమైన అంశాన్ని చేర్చారన్నారు. బీఆర్ఎస్ అంబేద్కర్ మతపరమైన రిజర్వేషన్లకు వ్యతిరేకమన్నారు. రాహుల్ గాంధీ రాజ్యాంగాన్ని పట్టుకొని తిరగడం కాదని..చదివితే రాజ్యాంగంలో ఏం ఉందో తెలుస్తుందని వ్యాఖ్యలు చేశారు.

మళ్లీ స్పీడ్‌పెంచిన హైడ్రా

ఔటర్‌రింగ్ రోడ్డు వద్ద ప్రహరీల కూల్చివేత

హైదరాబాద్,ఫిబ్రవరి 5 : కొద్ది రోజులుగా దూకుడు తగ్గించిన హైడ్రా మళ్లీ రంగంలోకి దిగింది. బుధవారం శంషాబాద్ వద్ద ఔటర్ రింగ్ రోడ్డు సర్వీస్ రోడ్డు పక్కన ప్రహరీ గోడలను హైడ్రా అధికారులు కూల్చివేశారు. సర్వే నంబర్లు 601, 602 లో చేపట్టిన ప్రహరీ గోడను తెల్లవారుజామున కూల్చివేశారు. వివాదాస్పద రోడ్డు స్థలం విషయంలో ఫిర్యాదులు రావడంతో కూల్చివేశారు. అయితే తమ పట్టా భూమిలో తాము నిర్మించుకున్న ప్రహరీ గోడను హైడ్రా అధికారులు ఎలాంటి నోటీసు ఇవ్వకుండా కూల్చివేసారని బాధితులు మండిపడుతున్నారు. హైడ్రా అధికారుల తీరుపై న్యాయపోరాటం చేస్తామని బాధితులు ప్రకటించారు. కాగా నిర్మాణరంగ, ఇతర వ్యర్థాల అక్రమ డంపింగ్‌పై కఠినంగా వ్యవహరించాలని హైడ్రా నిర్ణయించింది. చెరువులు, నాలాలు, ఖాళీ స్థలాల్లో వ్యర్థాలు పోసే వాహనాలపై సంస్థ బృందాలు ప్రత్యేక నిఘా పెట్టాయి. పలు ప్రాంతాల్లో అర్ధరాత్రి అక్రమంగా వ్యర్థాలు డంప్ చేస్తోన్న నాలుగు టిప్పర్లను హైడ్రా డిజాస్టర్ రెస్పాన్స్ ఫోర్స్ (డీఆర్ఎఫ్) బృందాలు పట్టుకున్నాయి. ఉందాసాగర్‌లో వ్యర్థాలు పోస్తున్న నాలుగు టిప్పర్లు, పోసిన మట్టిని వెంటనే చదును చేస్తోన్న ప్రొక్లెయినర్‌నూ పట్టుకున్నారు. అనంతరం బండ్లగూడ పోలీస్ స్టేషన్‌లో వాహనాలు, డ్రైవర్ క్లీనర్‌ను అప్పగించి వారిపై కేసు నమోదు చేయాలని ఫిర్యాదు చేశారు. పేట్‌బషీరాబాద్ పోలీస్ స్టేషన్ పరిధిలోని దేవులపల్లి (సమర్‌కుంట) చెరువులో మట్టి పోస్తోన్న మరో లారీని పట్టుకున్నారు. వాహనం, డ్రైవర్, క్లీనర్‌ను పోలీసులకు అప్పగించారు. వాహనాలను పోలీసులు సీజ్ చేశారు. చెరువులు, ప్రభుత్వ స్థలాల్లో మట్టి, ఇతర వ్యర్థాలు పోస్తే కేసులు నమోదు చేస్తామని, అన్ని ప్రాంతాల్లో హైడ్రా బృందాల నిఘా ఉందని కమిషనర్ ఏవీ రంగనాథ్ హెచ్చరించారు.

సుప్రీం తీర్పుపైనే బిఆర్ఎస్ ఆశలు!

పార్టీలు మారడం తప్పే...ఒకపార్టీ నుంచి గెలిచిన వారు మరో పార్టీలోకి మారడం అన్నది సర్వసాధారణం అయ్యింది. రాజ్యంగం ప్రకారం కఠిన నిబంధనలు లేకపోవడంతో జంపింగ్ జిలానీలు ఉండనే ఉంటున్నారు. అధికారంలో ఉన్న పార్టీకి సహజంగానే దుంకేస్తున్నారు. ఇంతకాలంగా ఇది నడుస్తూనే ఉంది. తాజాగా తెలంగాణలో పదిమంది బిఆర్ఎస్ ఎమ్మెల్యేలు కాంగ్రెస్ కండువా కప్పుకోవడంతో లొల్లి మొదలయ్యింది. దీనిపై బిఆర్ఎస్ పోరాడుతూనే ఉంది. చివరకు సుప్రీంలో కేసు వేసింది. ఇంతకాలం ఎందుకు చర్య తీసుకో లేదని తాజాగా సుప్రీం ప్రశ్నించడంతో తెలంగాణ అసెంబ్లీ కార్యదర్శి ఆ పదిమందికి నోటీసులు ఇచ్చారు. లిఖిత పూర్వక సమాధానం ఇవ్వాలన్నారు. ఇదంతా ఒక ఎత్తయితే గతంలో ఎమ్మెల్యేను గంపగుత్తగా పార్టీలో చేర్చుకుని కాంగ్రెస్, టిడిపి, సిపిఐలను దెబ్బకొట్టిన చరిత్ర బిఆర్ఎస్ పార్టీది. తెలంగాణ పునరేకీకరణ పేరుతో నిస్సిగ్గుగా ఎమ్మెల్యేలను గోడదాటించారు. ఆనాడు వారి చేసివుండకపోయి వుంటే..ఇవాళ బిఆర్ఎస్ వాదనకు బలం ఉండేది. నిజాయితీ ఉండేది. కానీ తొమ్మిదన్నరేళ్ల పాలనలో చేయని అరాచకం లేదు. తెలంగాణ రావడం ఆ కుటుంబం కోసమే అన్నట్లుగా పాలన సాగించారు. ఇష్టం వచ్చినట్లుగా అప్పులు చేసి, అభివృద్ధి ముసుగేశారు. దాదాపు 7 లక్షల కోట్లు అప్పులుచేసిన పెద్దాయన ఇప్పుడు అసెంబ్లీ మొహం చూడడం లేదు. ఫామ్‌హౌజ్ వీడి బయటకు రావడం లేదు. కేవలం ఆయన కొడుకు, కూతురు, అల్లుడు మాత్రమే రాజకీయాలు నడుపుతున్నారు. అసెంబ్లీలో కూడా అబద్దాలు చెప్పడం అలవాటు చేసుకున్నారు. ఏడాది కాంగ్రెస్ పాలనపై దుమ్మెత్తి పోస్తున్నారు. ఉప ఎన్నికలకు సిద్దంగా ఉండండి అంటూ కెటిఆర్ పార్టీ శ్రేణులకు లీకులు ఇస్తున్నారు. తెలంగాణలో అధికారం కోల్పోయిన బిఆర్ఎస్, తరవాత పార్లమెంట్ ఎన్నికల్లో పూర్తిగా చతికిల పడ్డది. విజయం సాధించక పోవడంతో పలువురు ఎమ్మెల్యేలు కాంగ్రెస్ పార్టీలోకి చేరారు. పదిమంది పోయారనని సరిపెట్టుకోవడానికి కూడా లేదు. గతంలో టిఆర్ఎస్ ఆడిన విధంగానే కాంగ్రెస్ కూడగా పాచికలు వేస్తోంది. బిఆర్ఎస్‌ను బొందపెట్టడమే లక్ష్యంగా కాంగ్రెస్, బిజెపిలు పావులు కదుపుతున్నాయి. ఎందుకంటే ఇప్పటికే అనేకమంది బిఆర్ఎస్‌ను వీడి అధికార కాంగ్రెస్‌లో చేరుతున్నారు. ఎమ్మెల్యేలు జారుకుంటున్నారు. అధికారంలో లేకున్నా ఎపిలో విపక్షంగా టిడిపి ఉన్నా బలంగా నిలబడి తిరిగి అధికారం దక్కించుకుంది. అక్కడ జగన్ ఎన్ని విధాలుగా వేధించినా నేతలు, కార్యకర్తలు టిడిపిని వీడలేదు. కానీ బిఆర్ఎస్‌లో అంతర్గత ప్రజాస్వామ్యం లేదు. ఒక కటుఉంబం చేతిలో పార్టీ ఉండిపోయింది. పదేళ్లు అధికారంలో ఉన్నా కుటుంబ పాలన వల్ల బిఆర్ఎస్ అధికారం కోల్పోయింది. అనేక అక్రమాలను మూటకట్టుకుంది. అవే ఇప్పుడు యమపాశాలై వెన్నాడుతున్నాయి. ఓటమి తరవాత ఇక్కడ బిఆర్ఎస్, ఎపిలో వైసిపి ఒకే తరహా డ్రామాలు ఆడుతున్నాయి. ఎమ్మెల్యేలను లేదా ఎంపిలను లేదా క్షేత్రస్థాయిలో క్యాడర్‌ను చేర్చుకోవడంలో తెలంగాణలో పోటీ కేవలం కాంగ్రెస్, బిజెపిల మధ్యనే ఉంది. ఈ రెండు పార్టీలు ఆధిపత్యం లక్ష్యంగా పెట్టుకుని పోరాడుతున్నాయి. దీంతో విపక్ష బిఆర్ఎస్‌లో చేరేందుకు ఎవరు కూడా ముందుకు రావడం లేదు. పదేళ్లు అధికారంలో ఉన్న పార్టీ ఇంతగా ప్రజల్లో ఆదరణ కోల్పోవడం కేవలం బిఆర్ఎస్‌లో మాత్రమే కనిపిస్తోంది. ఈ క్రమంలో వచ్చే స్థానిక ఎన్నికల్లో బిఆర్ఎస్ అత్యధిక సర్పంచ్ సీట్లు గెలిస్తేనే రాజకీయంగా నిలుస్తుంది. అందుకే మైండ్ గేమ్ ఆడుతోంది. అసెంబ్లీ ఎన్నికల్లో అనూహ్యంగా బీఆర్ఎస్ చతికిల బడటం, కాళేశ్వరం ప్రాజెక్టుపై జరుగు తున్న విచారణ, ఎమ్మెల్సీ కవిత మద్యం కుంభకోణంలో జైలుకు వెళ్లడం, ముఖ్యనేతలు అనుకున్న వారంతా కారు దిగి హస్తం పార్టీలోకో, బీజేపీ గూటికో చేరడం వంటి పరిణామాలతో గులాబీ పార్టీ ఉక్కిరి బిక్కిరి అవుతోంది. దీంతో పార్టీ క్యాడర్లో జోష్ నింపేందుకు కేటిఆర్ నిత్యం ఏదో ఓక విధంగా అబద్దాల ప్రచారం అందుకున్నారు. తమ పదేళ్లలో చేయలేని పనులను ఇప్పుడు ప్రస్తావిస్తున్నారు. తమ దోపిడీ రాజ్యాన్ని ప్రజలు మరచి పోయేందుకు డ్రామాలు ఆడుతున్నారు. ఈ క్రమంలో పార్టీ మారిన ఎమ్మెల్యేలపై అనర్హత వేటు వేయించేందుకు సుప్రీంలో కేసు వేసి పోరాడుతున్నారు. పార్టీ మారడం నైతికంగా తప్పే. సుప్రీం దీనిని గుర్తించి తీర్పును ఇస్తే వచ్చే తరాలకు ఇది..ఓ గుణపాఠం కానుంది. ఇదంతా రానున్న వారం రోజుల్లో తేలుతుందా అన్నది చూడాలి. ఇకపోతే అసెంబ్లీ సమావేశాలకు ఇక్కడ కెసిఆర్, అక్కడ జగన్ హాజరు కావడం లేదు. ఇలా హాజరుకాని వారిని ఎమ్మెల్యేలగా ఎందుకు పరిగణించాలో కూడా చట్టంలో చెప్పలేదు. అందువల్ల దీనిపైనా చర్చ చేయాల్సి ఉంది. అసెంబ్లీకి ఎందుకురారో చెప్పడం లేదు. కెసిఆర్, జగన్ అసెంబ్లీ సమావేశాల్లో కీలకంగా వ్యవహరిస్తారని అంతా అనుకున్నారు. కానీ అలాంటిదేమీ జరగలేదు. అసెంబ్లీ ద్వారా ప్రజల్లో ఉండేందుకు వచ్చిన అవకాశాన్ని వదులుకున్నారు. త్వరలోనే పెద్ద బహిరంగ సభ పెట్టి కాంగ్రెస్‌ను కడిగి పారేస్తానని అంటున్నారు. అయితే ఇప్పటికిప్పుడు బిఆర్ఎస్‌ను ప్రజలు నమ్మే పరిస్థితి లేదు. గులాబీ పార్టీని నిలుపుకునేందుకు మాజీ సీఎం ఆ పార్టీ అధినేత కేసీఆర్ రంగంలోకి దిగుతారని అనుకుంటున్నారు. త్వరలోనే కాంగ్రెస్ ప్రభుత్వం కూలుతుందని బిజపి, బిఆర్ఎస్‌లు ప్రచారం చేస్తున్నా అది పెద్దగా ప్రజలు పట్టించుకునే స్థాయిలో లేదు. స్థానిక ఎన్నికల తర్వాత బిఆర్ఎస్ పార్టీ ఉనికి కోల్పోతుందని కాంగ్రెస్ జోస్యం చెబుతోంది. బీఆర్ఎస్ దుకాణం బంద్ అవుతుందని, దాదాపు 25 మంది ఎమ్మెల్యేలు కారు దిగడం ఖాయమని ప్రచారం సాగుతోంది. బీఆర్ఎస్ లో నలుగురు మాత్రమే ఉంటారని, మిగతా వారంతా బయటకు రావడం ఖాయమని గులాబీ నేతలను మానసికంగా కృంగదీసేలా మంత్రులు తమ వ్యాఖ్యలు ముమ్మరం చేస్తున్నారు. అయితే స్థానిక ఎన్నికల్లో బలాబలాలు ఎలా ఉంటాయన్నది చూడాలి. అలాగే పార్టీ మారిన ఎమ్మెల్యేలపై సుప్రీం తీర్పు ఎలా ఉంటుందో చూడాలి.

పాతగుట్టలో సందడిగా అధ్యయనోత్సవాలు

యాదగిరిగుట్ట, రోమింగ్ న్యూస్: పాతగుట్ట శ్రీలక్ష్మీనరసింహస్వామి వారి ఆలయంలో జరుగుతున్న అధ్యయనోత్సవాలలో బుధవారం శ్రీ లక్ష్మీనరసింహస్వామి వారికి నిత్యారాధనలు, పురప్పాటు సేవ నిర్వహించారు. దివ్య ప్రబంధ సేవా కాలము శ్రీ పాంచరాత్రాగమ శాస్త్రానుసారంగా ప్రధాన అర్చకులు నలంధీగల్ లక్ష్మీనరసింహచార్యులు, కాండూరు వెంకటాచార్యులు, ఉప ప్రధానార్చకులు కే. మాధవాచార్యులు, బట్టర్ సురేంద్ర చార్యులు ఆధ్వర్యంలోనే అర్చకులు వేద పండితులు పారాయణికులు అత్యంత వైభవంగా జరిపారు. ఈ వేడుకలలో దేవస్థానం అనువంశిక ధర్మకర్త బి నరసింహమూర్తి కార్యనిర్వహణాధికారి భాస్కరరావు ఉపకార్య నిర్వహనాధికారి డి. భాస్కర శర్మ, పర్యవేక్షకులు ఉద్యోగ సిబ్బంది పాల్గొని స్వామివారిని దర్శించుకున్నారు. సాయంత్రం జరిగిన కార్యక్రమాలలో నిత్యారాధనల అనంతరం మరొక మారు పురప్పాటు సేవ నిర్వహించారు. దివ్య ప్రబంధ సేవా కాలం జరిపారు. పరమపదోత్సవాన్ని అత్యంత వైభవంగా నిర్వహించారు. ఈ వేడుకలో ప్రధాన అర్చకులు, అర్చకులు, వేద పండితులు, పారాయణికులు నమ్మాల్వార్ విశేషాలను వివరించారు.

మూడో రోజుకు చేరిన అధ్యయనోత్సవాలు
నేటితో ముగియనున్న అధ్యయనోత్సవాలు

ఈ నెల 3న మొదలైన అధ్యయనోత్సవాలు గురువారం ముగియనున్నాయి. గురువారం ఉదయం నిర్వహించే నూత్తందాది శాత్తుమొరై వంటి ప్రత్యేక పూజలతో అధ్యయనోత్సవాలకు పరిసమాప్తి పలకనున్నారు. అనంతరం ఈ నెల 7 నుండి పాతగుట్ట వార్షిక బ్రహ్మోత్సవాలకు శ్రీకారం చుట్టనున్నారు.

జనగామ నుండి సిసిఐ కేంద్రాల పరార్

అర్ధాంతరంగా మూసివేసిన సిసిఐ పత్తి కొనుగోలు కేంద్రాలు

వెంటనే మళ్లీ తెరవాలని రైతుల ఆందోళన

రైతు సంఘం జిల్లా ప్రధాన కార్యదర్శి చందు నాయక్ డిమాండ్

జనగామ, ఫిబ్రవరి5: (రోమింగ్ న్యూస్) : జనగామ జిల్లాలో రైతు సంఘాల పోరాటాల ఫలితంగా ప్రారంభించిన సిసిఐ పత్తి కొనుగోలు కేంద్రాలను చెప్పా పెట్టకుండా మూసివేస్తూ అధికారులు పరార్ కావడంతో ఇక్కడ రైతులు ఆందోళనతో పాటు ఆగ్రహం వ్యక్తం చేస్తున్నారు. జిల్లాలో 15 ప్రైవేట్ జిమ్మింగ్ కాటన్ మిల్లులలో తెలంగాణ రైతు సంఘం పోరాటాల ఫలితంగా కాస్త ఆలస్యంగా అయినా సీసీఐ పత్తి కొనుగోలు కేంద్రాలు ఏర్పాటు చేశారని అయితే రైతులు పండించిన పంటలు అన్ని అమ్ముకోక ముందే జనగామలో సిసిఐ కొనుగోలు కేంద్రాలను ఎత్తివేసారని దీంతో రైతులు తీవ్రంగా నష్టపోతున్నారని తెలంగాణ రైతు సంఘం జనగామ జిల్లా ప్రధాన కార్యదర్శి భూక్య చందు నాయక్ ఆందోళన వ్యక్తం చేశారు. ఈ సందర్భంగా బుధవారం ఆయన మీడియాతో మాట్లాడుతూ రైతులు ఆరుగాలం కష్టపడి పండించిన పత్తి పంటను అమ్ముకోవడం కోసం సిసిఐ కొనుగోలు కేంద్రాలు లేకపోవడంతో విధిలేక కాటన్ మిల్లుల వద్ద అమ్ముకోవాల్సి వస్తుందని, అయితే రైతుకు ప్రైవేట్ వ్యాపారస్తుల వద్దకు వెళ్తే 5000 నుంచి 6500 వరకు మాత్రమే ధర పలుకుతుందని దీంతో రైతులు క్వింటాలుకు వెయ్యి రూపాయలు నష్టపోతున్నారని ఆయన పేర్కొన్నారు. అసలు జనగామ జిల్లాలో జిల్లా కలెక్టర్ దృష్టికి అధికారుల దృష్టికి తీసుకెళ్లడం వలన జిల్లాలో ఆలస్యంగా సిసిఐ కొనుగోలు కేంద్రాలు ప్రారంభించారని కానీ ప్రస్తుతం రైతులు పండించిన పంట పూర్తిస్థాయిలో అమ్ముకోకముందే సీసీఐ అధికారులు ప్రైవేటు మిల్లర్స్ తో కుమ్మక్కై జిల్లా కలెక్టర్ దృష్టికి, అధికారుల దృష్టికి తీసుకెళ్లకుండా , ప్రభుత్వ ఆదేశాలు లేకున్నప్పటికీ సీసీఐ కేంద్రాలను మూసివేయడం జరిగిందని ఆయన ఆరోపించారు.

తెలంగాణ రైతు సంఘం జిల్లా ప్రధాన కార్యదర్శి భూక్యా చందు నాయక్ ఈ సందర్భంగా మీడియాతో మాట్లాడుతూ జిల్లాలో అకాల వర్షాల వలన పెట్టుబడి పెరిగి దిగుబడి తగ్గి రైతులు ఆర్థికంగా అప్పుల ఊబిలో కూరుకుపోయారని, ఈ క్రమంలో రైతులను ఆదుకోవాల్సిన ప్రభుత్వం సిసిఐ అధికారులు ప్రైవేటు వ్యాపారుస్తులతో కుమ్మక్కై సిసిఐ కొనుగోలు కేంద్రాలు మూసివేసినట్లు స్పష్టంగా కొట్టొచ్చినట్టు కనబడుతుందని కాబట్టే తక్షణమే జిల్లా కలెక్టర్ జోక్యం చేసుకొని ఎటువంటి ఆదేశాలు లేకుండా మూసివేసిన సిసిఐ సెంటర్లు వెంటనే తిరిగి తెరిపించాలని, అదేవిధంగా సిసిఐ సెంటర్ ఇన్చార్జీలు మరియు సిసిఐ అధికారులపై కఠిన చర్యలు తీసుకోవాలని, జిల్లా రైతాంగాన్ని ఆదుకోవాలని ఆయన డిమాండ్ చేశారు. లేనిపక్షంలో రైతులు ఆందోళన చేస్తారని తెలంగాణ రైతు సంఘం జిల్లా కమిటీ రైతులకు అండగా నిలుస్తుంది అని పేర్కొన్నారు.

భక్తుల టూరిజం కార్పొరేషన్ ప్రత్యేక ప్యాకేజీ

హైదరాబాద్,ఫిబ్రవరి5 : ఈ నెల 26వ తేదీన మహా శివరాత్రి. ఈ పర్వదినం సందర్భంగా దేశవ్యాప్తంగా అన్ని శైవక్షేత్రాలు భక్తులతో పోటెత్తుతుంటాయి. భక్తుల కోసం ఇండియన్ రైల్వే క్యాటరింగ్ అండ్ టూరిజం కార్పొరేషన్ మరో ప్యాకేజీని ప్రకటించింది. అయోధ్య- కాశీ పుణ్యక్షేత్ర యాత్ర, జ్యోతిర్లింగ దర్శనం ప్యాకేజీని ప్రకటించింది. భారత్ గౌరవ్ ఎక్స్‌ప్రెస్ ద్వారా ఆయా పుణ్యక్షేత్రాలను భక్తులు దర్శించుకోవచ్చు. ఎనిమిది రాత్రులు/తొమ్మిది పగళ్లు సాగే యాత్ర ఇది. ఈ నెల 28వ తేదీన సికింద్రాబాద్ నుంచి భారత్ గౌరవ్ ఎక్స్‌ప్రెస్ బయలుదేరి వెళ్తుంది. మొత్తం 718 సీట్లు అందుబాటులో ఉంటాయి. ఇందులో స్లీపర్- 460, 3ఏసీ- 206, 2ఏసీ- 52 సికింద్రాబాద్ నుంచి బయలుదేరి ఖాజీపేట్, వరంగల్, ఖమ్మం, ఏపీలోని విజయవాడ, ఏలూరు, రాజమండ్రి, సామర్లకోట, తుని, దువ్వాడ, పెందుర్తి, విజయనగరం, పలాస, ఒడిశాలోని బ్రహ్మపూర్, ఖుర్దారోడ్, భవనేశ్వర్, కటక్, భద్రక్, బాలేశ్వర్ స్టేషన్‌ల ల్లో ఈ ఎక్స్‌ప్రెస్‌కు హాల్ట్ సౌకర్యం ఉంది. ఈ ప్యాకేజీలో గయ- వారణాశి- అయోధ్య- ప్రయాగ్ రాజ్ ఉన్నాయి. గయలో విష్ణుపాద ఆలయం, వారణాశిలో కాశీ విశ్వనాథుడు, అక్కడి కారిడార్, కాశీ విశాలాక్షి, అన్నపూర్ణ దేవి ఆలయాలను సందర్శించవచ్చు. అయోధ్యలో శ్రీరామచంద్రులవారి ఆలయం, హనుమాన్ గర్హి, హారతి, అత్యంత ప్రాచీనమైన సరయూ నదిని దర్శించవచ్చు. ప్రయాగ్ రాజ్‌లో త్రివేణి సంగమంలో మహా కుంభమేళా పుణ్యస్నానాలను ఆచరించడంతో ఈ ప్యాకేజీ టూర్ ముగుస్తుంది. ప్రయాగ్ రాజ్ నుంచి మళ్లీ సికింద్రాబాద్‌కు చేరుకుంటుంది భారత్ గౌరవ్ ఎక్స్‌ప్రెస్.

పెరిగిన బీసీలు

- తగ్గారనే ఆరోపణలు అవాస్తవం
- ఓటర్ల జాబితా జనాభా అంచనాకు ఉపయోగపడదు
- కులగణన సర్వే చట్టబద్ధం, వివరణాత్మకం
- అసెంబ్లీ కమిటీ హాల్లో బీసీ గణనపై పవర్ పాయింట్ ప్రజెంటేషన్
- మీడియాతో మంత్రి ఉత్తమ్ కుమార్ రెడ్డి

హైదరాబాద్,ఫిబ్రవరి 5 : తెలంగాణ ప్రభుత్వం నిర్వహించిన కులగణన సర్వేలో బీసీల సంఖ్యను తగ్గించి చూపారని ప్రతిప క్షాలు చేస్తున్న ఆరోపణలు అవాస్తవమని, నిజానికి బీసీ జనాభా పెరిగిందని నీటిపారుదల శాఖ మంత్రి ఉత్తమ్ కుమార్ రెడ్డి స్పష్టం చేశారు. ఈ కులగణన సర్వే ప్రామాణికమైనదని, పూర్తిగా శాస్త్రీయ బద్ధమైనదని పేర్కొన్నారు. 2011 జనాభా లెక్కల తర్వాత క్షేత్రస్థాయిలో నిర్వహించిన కులగ ణన ఇదేనని, విపక్షాలు తప్పుడు లెక్కలు చూపి ప్రజలను తప్పుదోవ పట్టించేందుకు ప్రయత్నిస్తు న్నాయని వెల్లడించారు. ప్రతిపక్షాల గణాంకాలన్నీ కల్పితాలేనని మంత్రి చెప్పారు. బుధవారం అసెంబ్లీ ప్రాంగణంలో ప్లానింగ్ డిపార్ట్మెంట్ ముఖ్య కార్యదర్శి సందీప్ కుమార్ సుల్తానియా, రాష్ట్ర నోడల్ అధికారి. హైదరాబాద్ కలెక్టర్ అనుదీప్ దురిశెట్టిల ఆధ్వర్యంలో కులగణన సర్వేపై పవర్ పాయింట్ ప్రజెంటేషన్ ఇచ్చారు. దీనికి మండలి చైర్మన్ గుత్తా సుఖేందర్ రెడ్డి. స్పీకర్ గడ్డం ప్రసాద్ పాటు రవాణా, బీసీ సంక్షేమ మంత్రి పొన్నం ప్రభాకర్. లోకసభసభ్యుడు మల్లు రవి, పీసీసీ అధ్యక్షుడు, ఎమ్మెల్సీ మహేష్ కుమార్ గౌడ్, ఎమ్మెల్సీలు కోదండరాం, బల్మూరి వెంకట్ తో పాటు కాంగ్రెస్ ఎమ్మెల్యేలు హాజరయ్యారు. పవర్ పాయింట్ ప్రజెంటేషన్ అనంతరం ఉత్తమ్ మీడియాతో మాట్లాడారు.

పెరిగిన బీసీ జనాభా

వివిధ వర్గాల సామాజిక-ఆర్థిక స్థితిగతులను అంచనా వేసి, సంక్షేమ పథకాలను రూపొందించడా నికి ఈ కులగణన సర్వే ఫలితాలు ఉపయోగపడతా యని మంత్రి ఉత్తమ్ వివరించారు. ఈ విషయంలో ఎవరూ కాంగ్రెస్ సర్కారును సవాల్చేయలేరని, ఈ గణాంకాలే వాస్తవామని మంత్రి స్పష్టంచేశారు. గత గణాంకాలతో పోలిస్తే బీసీ జనాభా శాతం పెరిగిం దని. బీఆర్ఎస్ పాలనలో చేపట్టిన సర్వేలో 51.09 శాతంగా ఉన్న బీసీలు.. ఇప్పుడు 56.33శాతానికి పెరిగారన్నారు. షెడ్యూల్డ్ ట్రైబ్స్ (ఎస్టీ) జనాభా 9.8 ఇక ఇతర కులాల (ఓసిఎస్) జనాభా 21.55శాతం నుంచి 15.79శాతానికి తగ్గిందని తెలిపారు. బీసీ జనాభాపై నిజమైన అధ్యయనం చేయకపోతే విపక్షాలు ఏ గణాంకాల ఆధారంగా సర్వేను తప్పుబ డుతున్నారని ప్రశ్నించారు.'

సర్వే కోసమే ట్రైన్డ్ స్టాఫ్ నియామకం..

కులగణన సర్వేను ఖచ్చితంగా అమలు చేసేందుకు లక్ష మందికి పైగా శిక్షణ పొందిన సిబ్బందిని నియ మించినట్లు మంత్రి ఉత్తమ్ వెల్లడించారు. ప్రభుత్వం తెలంగాణ రాష్ట్రాన్ని 94,261 ఎన్యుమరేషన్ బ్లాక్లుగా విభజించిందని, ప్రతి బ్లాక్కు సుమారు. 150 గృహాలను కవర్ చేసేలా మార్క్ చేశారన్నారు. 50 రోజుల్లోనే సర్వే పూర్తయిందని, పట్టణాలను విస్త రించడంతో వలసలు పెరిగి కొత్తగా ఎన్యుమరేషన్ బ్లాక్స్ ఏర్పాటు చేయాల్సి వచ్చిందన్నారు. అందుకే రెండు దశల్లో సర్వేను నిర్వహించినట్లు తెలిపారు.

మొదటి దశలో హౌస్ లిస్టింగ్ (నవంబర్ 6 నుంచి 8వ తేదీ, 2024) గృహాలను గుర్తించి రికార్డు చేయడం. రెండో దశలో ప్రధాన డేటా సేకరణ (నవంబర్ 9 నుంచి డిసెంబర్ 25 వరకు, 2024) జరిగిందన్నారు. తెలంగాణ గవర్నర్ జిష్ణు దేవ్ వర్మ సైతం సర్వేలో పాల్గొనడం దీని ప్రామాణికతకు అద్దం పడుతుందని తెలిపారు.

ఓటర్ జాబితా జనాభా అంచనాకు పనికిరాదు

కాంగ్రెస్ ప్రభుత్వం నిర్వహించిన కులగణన సర్వే ద్వారా సమగ్రమైన డేటాను సేకరించినట్టు మంత్రి ఉ త్తమ్ కుమార్ రెడ్డి తెలిపారు. ఇది భవిష్యత్లో సమర్థవంతమైన పాలనకు దోహదం చేస్తుందని వివ రించారు. అందుకే సర్వే అనంతరం సెంటర్ ఫర్ గుడ్ గవర్నెన్స్ (సీజీజీ) ఆధ్వర్యం ఆధ్వర్యంలో లేటెస్ట్ సాఫ్ట్వేర్ సాయంతో డేటా విశ్లేషణ చేపట్టామన్నారు. అంతేకా కుండా, 76.00 87 నుండి డేటా ఎంటి ఆపరేటర్లను నియమించి, 36 రోజుల్లో డేటాను డిజిటలైజ్ చేశారన్నారు. దోషాలను గుర్తించడానికి ఆటోమేటెడ్ ఎర్రర్ డిటెక్షన్ మెకానిజాన్ని సైతం ఉపయోగించినట్లు పేర్కొన్నారు. ఇక ఓటర్ల జాబితా అనేది జనాభాను అంచనా వేసేందుకు ఉపయోగపడదని, అవి ఆధార్ అనుసంధానం లేకపోతే కచ్చితమైన గణాంక్కాణ ఇవ్వలేవని మంత్రి తేల్చిచెప్పారు. గత ఎన్నికల్స్ బీసీల ఓటర్ల జాబితాను ఆధారంగా తీసుకున్నప్పటికీ, అది బీసీ జనాభా గణనకు సరైన ఆధారంగా నిలవడ న్నారు. ఈ సర్వే వివరాలు ప్రభుత్వం సమర్థమైన పాలన అందించేందుకు దోహదం చేస్తుందని చెప్పారు. ఇది డేటా ఆధారిత పరిపాలనకు మార్గద ర్శిగా నిలుస్తుందని మంత్రి ఆశాభావం వ్యక్తం చేశారు. మంత్రి పొన్నం మాట్లాడుతూ.. 'కాంగ్రెస్ ప్రభుత్వం చేపట్టిన ఈ సర్వే విపులంగా జరిగిందని, విపక్షాల వద్ద నిజమైన గణాంకాలు లేవని తెలిపారు. వారి వాదనలు పూర్తిగా అసత్యం' అని స్పష్టంచేశారు. మండలి చైర్మన్ గుత్తా సుఖేందర్ రెడ్డి మాట్లాడుతూ... 'ఒకవేళ కొందరు వ్యక్తిగత సమాచారం ఇవ్వకపోయినా, ప్రభుత్వానికి ఇప్పుడు తెలంగాణ గృహాల 'సమగ్ర డేటాజీస్' అందిందని స్పష్టంచేశారు.

ఎస్సీవర్గీకరణకు అసెంబ్లీ ఆమోదం

సిఎంను కలిసి కృతజ్ఞతలు తెలిపిన నేతలు

హైదరాబాద్,ఫిబ్రవరి 5 : ఎస్సీ ఉప కులాల వర్గీకరణను అసెంబ్లీలో ఆమోదించిన నేపథ్యంలో ముఖ్యమంత్రి రేవంత్ రెడ్డిని కలిసిన పిడమర్తి రవి, ఖమ్మం జిల్లా నాయకులు కృతజ్ఞతలు తెలిపారు. జూబ్లీహిల్స్ నివాసంలో సిఎంను కలిసి ఎస్సీ వర్గీకరణ ఆమోదం సాహసోపేత నిర్ణయంగా ప్రకటించారు. అందుకు ఎస్సీలు కృతజ్ఞతగా ఉంటారని అన్నారు. రాష్ట్రం లో ఎస్సీల వర్గీకరణ అంశానికి త్వరలో చట్టబద్ధత కల్పిస్తామని సిఎం రేవంత్రెడ్డి ప్రకటించారు. భవిష్యత్తులో ఎటువంటి ఇబ్బందులు, సమస్యలు రాకుండా ఉం దేందుకు వీలుగా చట్టబద్ధత దోహదం చే స్తుందన్నారు. ఆ దిశగా తమ ప్రభుత్వం ఎస్సీ వర్గీకరణలోని ఉప కులాలలో రిజర్వేషన్లు కల్పిస్తూ ఉత్తర్వులు ఇస్తామని తెలిపారు. ఎస్సీ వర్గీకరణపై ఏకసభ్య కమిషన్ సిఫార్సు చేసిన క్రిమిలేయర్ను తిరస్కరించినట్లు సిఎం చెప్పారు. మంగళవారం శాసనసభలో ఎస్సీ వర్గీకరణ నివేదికపై ప్రకటన చేశారు. వర్గీకరణకు మద్దతు ప్రకటించిన అందరికి పేరు పేరునా ధన్యవాదాలు తెలిపారు.

ఆగాఖాన్ మృతి పట్ల సీఎం రేవంత్రెడ్డి సంతాపం

హైదరాబాద్,ఫిబ్రవరి 5 : ప్రపంచ ఇస్మాయిలీ ముస్లింల ఆధ్యాత్మిక గురువు, పద్మ విభూషణ్ గ్రహీత ఆగాఖాన్ (88) కన్నుమూశారు. ఆగాఖాన్ మృతి చెందిన విషయాన్ని ఆగాఖాన్ ఫౌండేషన్ ప్రకటించింది. పోర్చుగల్లోని లిస్బన్లో తుదిశ్వాస విడిచారు. ఈ విషయాన్ని ఆగాఖాన్ ఫౌండేషన్ సోషల్ మీడియా ద్వారా వెల్లడించింది. కాగా ఇస్మాయిలీ ముస్లింల ఆధ్యాత్మిక గురువు ఆగాఖాన్ మరణం పట్ల ముఖ్యమంత్రి ఎ.రేవంత్ రెడ్డి సంతాపం ప్రకటించారు. ఇస్మాయిలీ ముస్లింల వారసుడిగా ఆధ్యాత్మిక గురువుగా నియమితులైన కరీం అల్-హుస్సేనీ ఆగాఖాన్ మరణం మానవాళికి తీరని లోటని అన్నారు. గొప్ప సామాజిక వేత్త, మానవతావాదిగా ఆయన ప్రపంచవ్యాప్తంగా ప్రత్యేక గుర్తింపును అందుకున్నారని తెలిపారు. ఆగాఖాన్ నెట్ వర్క్ ద్వారా వివిధ దేశాల్లో ఆస్పత్రులు, విద్యా, సాంస్కృతిక సంస్థలను నెలకొల్పి మానవాళికి తన సేవలను అందించారని గుర్తు చేశారు. పేదరిక నిర్మూలన, వారసత్వ సంపద పరిరక్షణకు, వైద్య సేవలు, విద్యా రంగంలో ఆయన అందించిన సేవలు మరిచిపోలేనివని, హైదరాబాద్ కేంద్రంగా ఆగా ఖాన్ సంస్థలు నిర్వహిస్తున్న కార్యక్రమాలు ఎంతో గొప్పవని ముఖ్యమంత్రి అభిప్రాయపడ్డారు. ఆయన జీవితాంతం మానవ జాతి గౌరవం పెంచే ఉన్నత విలువలను ఆచరించారని కొనియాడారు. వారి వారసులకు, కుటుంబసభ్యులకు, అనుచరులకు ముఖ్యమంత్రి రేవంత్ రెడ్డి ప్రగాఢ సానుభూతి తెలిపారు.

సమగ్ర సర్వేపై సిఐడి విచారణ

సిఎం రేవంత్కు షబ్బీర్ అలీ లేఖ

హైదరాబాద్,ఫిబ్రవరి 5 : భారాస హయాంలో నిర్వహించిన సమగ్ర కుటుంబ సర్వేపై సీఐడీ విచారణ జరిపించాలని ముఖ్యమంత్రి రేవంత్ రెడ్డికి ప్రభుత్వ సలహాదారు, మాజీ మంత్రి షబ్బీర్ అలీ లేఖ రాశారు. 2014లో చేసిన సమగ్ర కుటుంబ సర్వేలో అవకతవకలు చోటు చేసుకున్నాయని, వాటిపై దర్యాప్తు చేయించాలని కోరారు. ఆ సర్వే ద్వారా ప్రజలను తప్పుదారి పట్టించారని ఆరోపించారు. పదేళ్లు అధికారంలో ఉన్న భారాస.. సర్వేకి సంబంధించిన గణాంకాలను అధికారికంగా విడుదల చేయలేదన్నారు. 'సమగ్ర కుటుంబ సర్వేలో దాదాపు నాలుగు లక్షల మంది సిబ్బంది పాల్గొన్నారు. ప్రజల ఆధార్ నంబర్లు, రేషన్ కార్డు వివరాలు, బ్యాంకు సమాచారం, ఎల్పీజీ కనెక్షన్లు, వాహన రిజిస్ట్రేషన్ల సమాచారం, ఇతర వ్యక్తిగత వివరాలతో కూడిన 94 అంశాలతో సమాచారం సేకరించారు. సర్వేకు రూ.100 కోట్లు ఖర్చు చేసినా.. సర్వే నివేదికను మాత్రం అసెంబ్లీలో ప్రవేశపెట్టలేదు. తద్వారా ఆర్థికపరమైన దర్వినియోగం జరిగింది. రాష్ట్ర ప్రజల సున్నితమైన డేటాను ప్రైవేటు సంస్థలకు విక్రయించి ఉండొచ్చు. ప్రభుత్వ నిధులను దుర్వినియోగం చేశారని, పౌరుల డేటాను ఇతరులకు బదిలీ చేసినట్లు అనుమానాలు ఉన్నాయి. దర్యాప్తు చేయిస్తే వాస్తవాలు బయటకు వస్తాయి' అని లేఖలో పేర్కొన్నారు.

పార్టీ గీత దాటితే చర్యలు తప్పవు

నిరసన స్వరాలకు పిసిసి చీఫ్ హెచ్చరిక

హైదరాబాద్,ఫిబ్రవరి 5 : కాంగ్రెస్లో ఎంతటివారైనా పార్టీ నియమాలకు కట్టుబడి ఉండాల్సిందేనని, పార్టీ నియమాలు పాటించని వారిపై చర్యలు ఉంటాయని టీపీసీసీ అధ్యక్షుడు మహేశ్ కుమార్గౌడ్ అన్నారు. గీతదాటితే ఉపేక్షించబోమని అన్నారు. పార్టీ నియమాలు అందరికీ ఒక్కటేనని అన్నారు. గాంధీభవన్లో ఏర్పాటు చేసిన మీడియా సమావేశంలో ఆయన మాట్లాడారు. పీసీసీ కమిటీలో 50-60 శాతం ఎస్సీ, ఎస్టీ, బీసీలు ఉంటారని తెలిపారు. మెజార్టీలుగా ఉన్న బీసీ, ఎస్సీ, ఎస్టీలకు రాజకీయంగా న్యాయం జరగటం లేదన్నారు.'కులగణన సర్వే కోసం బీసీ సంఘాలు చాలా ఏళ్లు ఎదురుచూశాయి. గొప్ప కార్యక్రమాన్ని చేపట్టిన కాంగ్రెస్ ప్రభుత్వాన్ని అభినందించాలి. భవిష్యత్లో జరిగే జనాభా గణనలోనూ కులగణన అంశాన్ని చేర్చాలి. కేంద్రం చేసే జనగణనలో కులగణన కూడా చేస్తానని భాజపా చెప్పాలి. రాష్ట్రంలో 3.66 శాతం మంది మాత్రమే సర్వేలో పాల్గొనలేదు. వివరాలు ఇవ్వనివారు హైదరాబాద్లోనే ఎక్కువగా ఉన్నారు. ఇప్పటి వరకు ఏ రాష్ట్రమూ చేయని ప్రయత్నం తెలంగాణ ప్రభుత్వం చేసింది. చేసిన వారిని అభినందించాల్సింది పోయి దుష్ప్రచారం చేస్తున్నారు' అని మండిపడ్డారు.

సంగారెడ్డిని డంపింగ్ యార్డు చేసే కుట్ర

జిహెచ్ఎంసి తీరుతో కలుషితం కానున్న గ్రామాలు
నిర్ణయాన్ని ఉపసంహరించుకోకుంటే ఉద్యమం
మెదక్ బిజెపి ఎంపి రఘునందన్ రావు హెచ్చరిక

హైదరాబాద్,ఫిబ్రవరి5: సంగారెడ్డిని మరో జవహర్నగర్ డంపింగ్ యార్డుగా మార్చాలని కుట్ర జరుగుతోందని భాజపా మెదక్ ఎంపీ రఘునందన్రావు ఆరోపించారు. సంగారెడ్డి రెవెన్యూ అధికారులు, జీహెచ్ఎంసీ కలిసి అక్కడి భూములను కలుషితం చేస్తున్నారని ఆగ్రహం వ్యక్తం చేశారు. ఇప్పటికే పరిశ్రమల వ్యర్థాలతో ప్రజలు సతమతమవుతున్నారన్నారు. జిన్నారం, పారా నగర్ గ్రామాలను డంపింగ్ యార్డులుగా మార్చేందుకు ప్రభుత్వం ప్రయత్నిస్తోందని విమర్శించారు. గత ప్రభుత్వమే చెత్తశుద్ధి కోసం 150 ఎకరాలు కేటాయించిందని అధికారులు చెబుతున్నారని, ప్రస్తుత ప్రభుత్వం కూడా అదే పద్ధతుల్లో వ్యవహరిస్తోందన్నారు. రాత్రికి రాత్రే డంపింగ్ యార్డ్ ఏర్పాటు చేసేందుకు అధికారులు ప్రయత్నాలు చేస్తున్నారన్నారు. దీనిపై ప్రభుత్వం స్పందించకపోతే ప్రత్యక్ష పోరాటాలకు దిగుతామని హెచ్చరించారు. సర్పంచ్లు, ప్రజా ప్రతినిధుల అక్రమ అరెస్టులను ఖండిస్తున్నామన్నారు. పట్టణాల చెత్తను గ్రామాలకు తరలిస్తామంటే ఊరుకునేది లేదని హెచ్చరించారు. శుద్ధి పేరుతో నల్లవల్లి ఫారెస్ట్ లో రోజుకి వంద లారీల చెత్త పోసేందుకు జిహెచ్ఎంసి ప్లాన్ చేస్తుందని విమర్శించారు. నలవల్లిలో చెత్త శుద్ధి పనులు ఆపకుంటే అధికారులకు భౌతిక దాడులు తప్పవని జీహెచ్ఎంసీకి వార్నింగ్ ఇచ్చారు. హైదరాబాద్, రంగారెడ్డి అయిపోయింది ఇప్పుడు పఠాన్ చెరువు మీద పడ్డారా?. అని ప్రశ్నించారు. పట్నం చెత్తను ప్లలెలో వేస్తానంటే ఊరుకోబోమని హెచ్చరించారు. దీన్ని అడ్డుకునేందుకు ప్రయత్నిస్తున్న ప్రజా ప్రతినిధులను అడ్డుకుంటున్నారని ఫైర్ అయ్యారు. పటాన్ చెరువు ప్రాంతం ఇప్పటికే కంపెనీలతో కలుషితం అయ్యిం దన్నారు. 2015 లో అప్పటి ప్రభుత్వం దీనికి పర్మిషన్ ఇచ్చిందని రెవిన్యూ అధికారులు చెప్తున్నారు. . అరెస్ట్ చేసిన నాయకులందరినీ వెంటనే విడుదల చేయాలి.. పచ్చని అడవుల్లో చెత్త వేసి భూములు కలుషితం చేస్తామంటే ఊరుకునేది లేదు. దీన్ని ఉపసంహరించుకోకుంటే నిరసనకు దిగుతాం. పోలీసులతో ప్రజలను బయటపెట్టి పనులు చేపట్టడం సరికాదు . పోలీస్ పహారాలో వేస్తున్న రోడ్లను.. చేస్తున్న పనులను వెంటనే ఆపాలి. లేదంటే ఇక్కడి నుంచి నేరుగా అక్కడికి బయల్దేరుతామని రఘునందన్ రావు ఆగ్రహం వ్యక్తం చేశారు.

హైబ్రీడ్ అన్యూటీ మోడ్ రోడ్ల నిర్మాణంలో వేగం పెంచాలి

- హ్యామ్ రోడ్ల నిర్మాణంలో కన్స్టలెంట్లను గుర్తించండి
- 15 ఏళ్లపాటు కంట్రాక్టర్లే మెయింటెన్ చేసేలా ఒప్పందం
- అధికారులతో ఉన్నతస్థాయి సమీక్షలో మంత్రి కోమటిరెడ్డి

హైదరాబాద్,ఫిబ్రవరి 5 : రాష్ట్రంలో హైబ్రీడ్ అన్యూటీ మోడ్ రోడ్ల నిర్మాణంలో వేగం పెంచాలని రోడ్లు భవనాల శాఖమంత్రి కోమటిరెడ్డి వెంకట్ రెడ్డి అధికారులను ఆదేశించారు. నియమ, నిబంధనలకు అనుగుణంగా హ్యామ్ రోడ్ల నిర్మాణం చేయాలని అధికారులకు సూచించారు. సచివాలయంలో హ్యామ్ రోడ్లపై ఆర్ అండ్ బీ అధికారులతో మంత్రి కోమటిరెడ్డి వెంకట్ రెడ్డి సమీక్షించారు. మండలం నుంచి జిల్లా కేంద్రానికి మిస్సింగ్ లింక్ రోడ్లు, జిల్లా కేంద్రం నుంచి రాష్ట్ర రాజధానికి మిస్సింగ్ లింక్ రోడ్ల, అప్ గ్రేడేషన్ వంటి మూడు విభాగాలుగా నిర్మాణం చేపట్టాలన్నారు. హ్యామ్ రోడ్ల నిర్మాణంలో కన్స్టలెంట్లను గుర్తించి, డీపీఆర్ సిద్ధం చేయాలని ఆదేశించారు. మంచిగా ఉన్న రోడ్లను హ్యామ్ లోకి తీసుకువస్తే కన్స్టలెంట్లే బాగుపడుతరు కాబట్టి, అధికారులు హ్యామ్ రోడ్లను గుర్తించే క్రమంలో.. అత్యంత దారుణంగా ఉండి, ప్రజలకు ఇబ్బందులు కలిగిస్తున్న రోడ్లకు ప్రథమ ప్రాధాన్యం ఇవ్వాలని దిశానిర్దేశం చేశారు. రోడ్ల నిర్మాణంలో డివైడర్లు, లైంటింగ్, రోడ్డు విస్తరణ, పేవ్ డ్ షోల్డర్స్ ఏర్పాటులో ప్రభుత్వ గైడ్ లైన్స్ పాటించేలా పకడ్బందీగా వ్యవహరించాలని మంత్రి తేల్చిచెప్పారు. 15 ఏండ్ల పాటు హ్యామ్ రోడ్డు తీసుకున్న సంస్థే పూర్తిగా మెయింటినెన్స్ చేయాల్సి ఉన్నందున రోడ్డు నాణ్యతలో రాజీపడకుండా ఉండేలే ప్రతీ ఇంజనీర్ జాగ్రత్తగా పనులను తనిఖీ చేయాలని సూచించారు. ఇప్పటి వరకు మట్టి రోడ్డుగా ఉన్న రోడ్లను గుర్తిస్తే.. తన దృష్టికి తీసుకువస్తే వెంటనే మంజూరీ చేస్తానని అధికారులకు తెలిపారు. అటవీ అనుమతులతో మట్టిరోడ్లుగా ఉన్న రహదారులను భవిష్యత్తులో బీటీగా మార్చేందుకు ప్రణాళికలు సిద్ధం చేయాలని ఆదేశించారు. ప్రజాధనంతో నిర్మిస్తున్న రహదారుల నిర్మాణంలో ఎక్కడా రాజీలేదని.. నాణ్యతలేని పనులు చేస్తే వెంటనే పనులను రద్దు చేస్తామని కోమటిరెడ్డి హెచ్చరించారు. హ్యామ్ రోడ్ల నిర్మాణాలకు సమయం కావాలని అడిగిన కన్స్టలెంట్ల అభిప్రాయాలను తోసిపుచ్చారు. ప్రజలు ఇబ్బందులు పడుతుంటే.. సంవత్సరం సమయం తీసుకుంటే ప్రమాదాల్లో చనిపోతే ఏవరు బాధ్యత వహిస్తారని మంత్రి నిలదీసారు. ఏ రోడ్డు నిర్మాణమైన రెండు, మూడు నెలల్లో ప్రారంభించేలా వేగంగా ముందుకు వెళ్లాలని ఆదేశించారు. హ్యామ్ రోడ్ల మంజూరీ రాష్ట్ర పరిధిలోనే ఉన్నందును ఆర్ / బీ డిపార్ట్ మెంట్ వేగంగా అనుమతులు మంజూరీ చేస్తుందని.. కాబట్టి వెంటనే సర్వే, టెండర్ పూర్వ పనులను ప్రారంభించాలని ఆదేశం ఇచ్చారు. జిల్లా కలెక్టర్ స్థాయిలో స్థానిక ప్రజాప్రతినిధుల అభిప్రాయలను తీసుకోని ఎన్.ఈ., ఈఈ తో పాటు ఇతర అధికారులను కలుపుకొని హ్యామ్ రోడ్ల ను ఎంపిక చేసే పక్రియ పూర్తి చేయాలని ఆదేశించారు. వర్షాలు, దశాబ్ద కాలంగా మరమ్మత్తులకు నోచుకోని రహదారులను తక్షణమే ఎస్టిమేట్స్ సిద్ధం చేసి షార్ట్ టెండర్స్ పిలిచి పనులు ప్రారంభించాలన్నారు. ఇప్పటి వరకు 82 నియోజకవర్గాల్లో ఇప్పటి వరకు గుర్తించిన 1690.26 కిలోమీటర్ల రోడ్ల రిపేర్ల పనులను వెంటనే ప్రారంభించేలా టెండర్ పూర్వపక్రియను పూర్తి చేయాలని అధికారులకు సూచించారు. సర్వీస్ రూల్స్ పక్రియ పూర్తి చేసి ఇప్పటికే ఏఈఈ లను డీఈఈలుగా ప్రమోషన్లు ఇచ్చామని, ఈ నెలాఖరుకల్లా డీఈఈ, ఈఈ, ఎస్ఈ లకు ప్రమోషన్లు ఇచ్చే విధంగా కసరత్తు చేయాలని ఉన్నతాధికారులను ఆదేశించారు. సమీక్షలో ఆర్ అండ్ బి స్పెషల్ చీఫ్ సెక్రటరీ వికాస్ రాజ్, స్పెషల్ సెక్రటరీ శ్రీమతి దాసరి హరిచందన, సీఈ (అడ్మిన్) తిరుమల, సీఈ (స్టేట్ రోడ్స్) మోహన్ నాయక్, వివిధ జిల్లాల ఎస్ఈ లు, ఈఈ లు ఇతర అధికారులు.

బీసీ కులగణన సర్వే తప్పుల తడక

పార్లమెంట్ వేదికగా అబద్ధాలు చెప్పిన రాహుల్

అందుకు వెంటనే క్షమాపణలు చెప్పాలి

రాహుల్‌కు లేఖ రాసిన కెటిఆర్..

హైదరాబాద్,ఫిబ్రవరి 5 : తెలంగాణ కాంగ్రెస్ ప్రభుత్వం కులగణన సర్వేలో బీసీ జనాభాను తగ్గించి వారిని దారుణంగా వెన్నుపోటు పొడిచిందని బీఆర్ఎస్ వర్కింగ్ ప్రెసిడెంట్ కేటీఆర్ అన్నారు. తప్పులతడకగా లెక్కలు వేసి సర్వే పూర్తయిందని చెప్పడం ముమ్మాటికీ వెనకబడిన వర్గాలను మోసం చేయడమేనని ఆయన మండిపడ్డారు. ఈ మేరకు కాంగ్రెస్ అగ్రనేత, ఎంపీ రాహుల్ గాంధీకి కేటీఆర్ లేఖ రాశారు. తెలంగాణలో కాంగ్రెస్ సర్కార్ కులగణన సర్వే పూర్తి చేసిందని లోక్ సభలో మీరు చెప్పడం పార్లమెంట్‌ను తప్పుదోవ పట్టించడమేనని కేటీఆర్ మండిపడ్డారు. లక్షలాది మంది వివరాలు సేకరించకుండా సర్వే ఎలా పూర్తవుతుందని రాహుల్‌ని కేటీఆర్ ప్రశ్నించారు. ఎన్నికల ముందు ఒక మాట.. అధికారంలోకి వచ్చాక మరో మాట మాట్లాడే కాంగ్రెస్ నిజస్వరూపం ఏడాది కాలంగా అనేక రూపాల్లో బయటపడిందని కేటీఆర్ చెప్పుకొచ్చారు. బీసీల జనాభాను తగ్గించి చారిత్రక తప్పిదం చేసిన కాంగ్రెస్ పార్టీని తెలంగాణలోని వెనకబడిన వర్గాలు ఎప్పటికీ క్షమించవని కేటీఆర్ ధ్వజమెత్తారు. గ్యారెంటీల పేరిట చేసిన గారడీని, డిక్లరేషన్ పేరిట చేసిన ఈ దగాను చూసిన తర్వాత వచ్చే స్థానిక ఎన్నికల్లోనే కాదు.. ఏ ఎన్నికల్లోనూ ఇక కాంగ్రెస్ పార్టీని ప్రజలు నమ్మరని కేటీఆర్ అన్నారు. అసెంబ్లీ వేదికగా బీసీ డిక్లరేషన్ ఓ నాటకమని, బీసీలకు స్థానిక ఎన్నికల్లో కల్పిస్తామన్న 42 శాతం రిజర్వేషన్ల హామీ బూటకమని తేలిపోయిందని చెప్పారు. ఈ మేరకు తెలంగాణ బీసీలకు రాహుల్ గాంధీ బేషరతుగా క్షమాపణ చెప్పాలంటూ కేటీఆర్ లేఖలో డిమాండ్ చేశారు. తెలంగాణలో అమలు చేయని హామీలను, ఇక్కడి ప్రజలకు అందిస్తున్నట్టు ఎలా ప్రచారం చేసుకుంటారని రాహుల్ గాంధీని కేటీఆర్ ప్రశ్నించారు. ఈ కులగణన సర్వేను అంశాన్ని ఇతర రాష్ట్రాల్లోనూ వాడుకోవాలనే ఎత్తుగడలో భాగంగానే పార్లమెంట్‌లో దీని ప్రస్థావన తెచ్చారని ఆయన మండిపడ్డారు. కులగణన తప్పులను సవరించాల్సిన బాధ్యత మరిచి బంతిని కేంద్రం పరిధిలోకి నెట్టి చేతులు దులుపుకోవాలని చూస్తే సహించే ప్రసక్తే లేదన్నారు. తెలంగాణ బీసీ సంఘాల నేతలు ఏకంగా కులగణన నివేదికను చించివేసి నిరసన తెలిపారని, రాష్ట్ర ప్రభుత్వం చేసిన కులగణన అంతా తప్పులతడకేనని చెప్పడానికి ఇంతకన్నా ఉదాహరణ ఇంకేం కావాలని అన్నారు. ఈ సర్వేతో బీసీలకు న్యాయం జరగకపోగా కాంగ్రెస్ సర్కార్ తీవ్రమైన అన్యాయం చేసిందని కేటీఆర్ దుయ్యబట్టారు. పదేళ్లలో అగ్రవర్ణాల జనాభా పెరిగి, బీసీల జనాభా తగ్గడం ఎలా సాధ్యమో చెప్పగలరా? రాహుల్ గాంధీ అంటూ కేటీఆర్ ప్రశ్నించారు. వెనకబడిన వర్గాల భవిష్యత్తును నిర్దేశిరచే కీలకమైన కోటాను తప్పుల కుప్పగా తయారు చేయడం, కాంగ్రెస్ పార్టీకి బీసీల పట్ల ఉన్న నిలువెత్తు నిర్లక్ష్యానికి అద్దంపడుతోందని అన్నారు. తప్పుడు లెక్కల వల్ల రానున్న రోజుల్లో ఉద్యోగ, రాజకీయ అవకాశాలు కోల్పోయే ప్రమాదం ఉందని బీసీ బిడ్డలు ఆందోళన వ్యక్తం చేస్తుంటే, వాస్తవాలు తెలుసుకోకుండా రాహుల్ గాంధీ మాట్లాడటం దారుణమన్నారు. బీసీలకు తీవ్ర అన్యాయం చేసే ఈ ఫెయిల్యూర్ మోడల్‌ను దేశవ్యాప్తంగా అమలు చేయాలని పార్లమెంట్‌లో రాహుల్ కోరడం మరో విడ్డూరమని అన్నారు. పదేళ్ల కిందట అప్పటి బీఆర్ఎస్ ప్రభుత్వం చేపట్టిన సమగ్ర కుటుంబ సర్వేలో బీసీల సంఖ్య 1.85 కోట్లుగా తేలిందని, రాష్ట్ర జనాభాలో ఇది 51 శాతంగా ఉందని కేటీఆర్ గుర్తు చేశారు. మైనారిటీల్లో ఉన్న బీసీలనూ కలిపితే ఆనాడు బీసీల సంఖ్య ఏకంగా 61 శాతానికి చేరిందని స్పష్టం చేశారు. అలాంటిది పదేళ్ల తర్వాత కాంగ్రెస్ సర్కార్ కులగణన సర్వేలో బీసీల జనాభా 1.64 లక్షలకు ఎలా తగ్గిందని, 46 శాతానికి ఎలా పడిపోయిందో చెప్పాలని రాహుల్ గాంధీని ప్రశ్నించారు. దశాబ్ద కాలంలో బలహీన వర్గాల జనాభా తగ్గినట్టు చూపిన ఈ తప్పుడు లెక్కలను ఎవ్వరూ నమ్మే పరిస్థితుల్లో లేరని మాజీ మంత్రి కేటీఆర్ అన్నారు. అసమగ్రంగా జరిగిన సర్వే పూర్తయిందని సాక్షాత్తూ దేశ అత్యున్నత చట్టసభలో పేర్కొనడం ప్రజాస్వామ్యాన్ని అపహాస్యం చేయడమేనని ధ్వజమెత్తారు. అసెంబ్లీ సమావేశాల సాక్షిగా స్థానిక సంస్థల ఎన్నికల్లో బీసీలకు చట్టబద్ధంగా 42 శాతం రిజర్వేషన్లు ఇచ్చే ఉద్దేశం కాంగ్రెస్ పార్టీకి లేదని తేలిపోయిందని కేటీఆర్ మండిపడ్డారు. కామారెడ్డి బీసీ డిక్లరేషన్‌లో ఇచ్చిన హామీని తుంగలో తొక్కి, చివరికి కాంగ్రెస్ పార్టీపరంగా మాత్రమే సీట్లు ఇస్తామని చేతులెత్తేయడం మోసం కాకపోతే మరేంటని కేటీఆర్ నిలదీశారు. కాంగ్రెస్ చేసిన ఈ ద్రోహాన్ని చూస్తూ ఊరుకోవడానికి తెలంగాణలోని బీసీ సమాజం సిద్ధంగా లేదని రాహుల్‌ని లేఖలో హెచ్చరించారు. అధికారంలోకి వచ్చిన ఆరు నెలల్లోనే బీసీ రిజర్వేషన్లు పెంచుతామని మీరిచ్చిన మాటను ఏడాది కాలంలోనే మంటగలిపి బీసీల గొంతు కోశారని తీవ్ర వ్యాఖ్యలు చేశారు. ఎన్నికల్లో లబ్ది పొందడమే ఏకైక లక్ష్యంగా అబద్ధాలు ప్రచారం చేసి డిక్లరేషన్లకు ఘోరీ కట్టిన పాపం కాంగ్రెస్‌ను వెంటాడటం ఖాయమని అన్నారు.

ఎల్బీనగరలో ప్రమాదం

సెల్లార్ తవ్వుతుండగా పైనుంచి పడ్డ మట్టిదిబ్బలు

అక్కడికక్కడే ముగ్గురి మృతి... మృతులంతా బిహార్ వాసులుగా గుర్తింపు

హైదరాబాద్,ఫిబ్రవరి5 : నగరంలోని ఎల్బీనగర్‌లో సెల్లార్ తవ్వకాల్లో అపశృతి చోటు చేసుకుంది. సెల్లార్ లోపల పనిచేస్తుండగా పైనుంచి మట్టిదిబ్బలు కుప్పకూలాయి. ఈ క్రమంలో మట్టిదిబ్బలు పడటంతో ముగ్గురు కార్మికులు అక్కడికక్కడే మృతి చెందారు. ఒకరికి తీవ్ర గాయాలయ్యాయి. సమాచారం అందిన వెంటనే పోలీసులు, ఫైర్ సిబ్బంది అక్కడకు చేరుకుని సహాయక చర్యలు చేపట్టారు. మట్టిదిబ్బల కింద నుంచి మూడు మృతదేహాన్ని బయటకు తీశారు. అయితే రెండు గంటల పాటు శ్రమించిన తర్వాత అతికష్టం మీద మూడు మృతదేహాలను వెలికితీశారు. మృతి చెందిన ముగ్గురు బీహార్‌కు చెందిన వారుగా పోలీసులు గుర్తించారు. మృతులు వీరయ్య, వాసు, రాములుగా తెలుస్తోంది. ముగ్గురి మృతదేహాలను పోస్టుమార్టం నిమిత్తం ఉస్మానియా ఆస్పత్రికి తరలించగా.. తీవ్రంగా గాయపడిన వ్యక్తిని స్థానిక ఆస్పత్రికి తరలించారు. ఒక్కసారిగా సెల్లార్‌లో మట్టిదిబ్బలు కూలి పెద్ద శబ్దం రావడంతో స్థానికులు భయాందోళనకు గురయ్యారు. మృతుల్లో ఇద్దరు తండ్రీ, కొడుకులు ఉన్నట్లు గుర్తించారు. మృతులంతా ఒకే కుటుంబానికి చెందిన వారు కావడంతో పనిచేసే ప్రాంతంలో విషాదఛాయలు అలముకున్నాయి. అయితే సెల్లార్ తవ్వకాలు జరుపుతున్న సమయంలో జీహెచ్ఎంసీ నిబంధనల ప్రకారం ముందస్తు జాగ్రత్తలు తీసుకోవాల్సి ఉంటుంది. అయితే సెల్లార్ తవ్వే క్రమంలో ఎలాంటి జాగ్రత్తలు తీసుకోకపోవడం వల్లే ఈ ప్రమాదం జరిగినట్లు స్థానికులు చెబుతున్నారు. గత కొంతకాలంగా ఈ అపార్ట్‌మెంట్ నిర్మాణం జరుగుతున్న క్రమంలో పెద్ద ఎత్తున సెల్లార్ కోసం తవ్వకాలు చేపట్టారు. రాత్రి సమయంలో పెద్ద ఎత్తున పేలుళ్లు జరుపుతున్నట్లు స్థానికులు ఫిర్యాదు చేస్తున్నారు. ఈ విషయాన్ని జీహెచ్ఎంసీ అధికారుల దృష్టికి తీసుకెళ్లినప్పటికీ వారు పట్టించుకోని పరిస్థితి. ఈ సెల్లార్లన్నీ కూడా 40 అడుగుల లోతులో ఉన్నట్లు తెలుస్తోంది. ఇంత పెద్దఎత్తున సెల్లార్ల తవ్వకం చేస్తున్నప్పటికీ కూడా జీహెచ్ఎంసీ అధికారులు చూసీ చూడనట్లుగా వ్యవహరించారని.. జీహెచ్ఎంసీ అధికారులు పర్మిషన్లు ఇవ్వడం వల్లే ఇలాంటి ఘటనలు చోటు చేసుకుంటున్నాయని స్థానికులు మండిపడుతున్నారు.

రాష్ట్రపతి పట్ల సోనియా వ్యాఖ్యలు

ప్రివేలజ్ నోటీసు ఇచ్చిన 21మంది ఎంపిలు

న్యూఢిల్లీ,ఫిబ్రవరి 5 : బడ్జెట్ సమావేశాలు వాడీవేడిగా కొనసాగుతున్నాయి.. అధికార, విపక్షపార్టీల మధ్య మాటల తూటాలు పేలుతున్నాయి.. అయితే.. పార్లమెంట్ సమావేశాల్లో రాష్ట్రపతి ద్రౌపది ముర్ము ప్రసంగం తర్వాత కాంగ్రెస్ అధినేత్రి సోనియా గాంధీ, రాహుల్ గాంధీ చేసిన వ్యాఖ్యలు తీవ్ర దుమారం రేపాయి.. ఈ వ్యాఖ్యలపై జాతీయ రాజకీయాలు మళ్లీ వేడెక్కాయి. బీజేపీ సహా ఎన్డీఏ పార్టీలు సోనియా గాంధీని తీవ్రంగా విమర్శిస్తున్నాయి. సోనియా గాంధీ చేసిన వ్యాఖ్యలపై 21 మంది బిజెపి ఎంపీలు పార్లమెంటులో ప్రివిలేజ్ నోటీసు ఇచ్చారు. ఈ సంఘటన తర్వాత, రాష్ట్రపతి గిరిజన వర్గానికి చెందినవారు కాబట్టి ఆమెను కాంగ్రెస్ సహించలేకపోతోందన్న ఆరోపణలు వస్తున్నాయి. దేశంలోని అత్యున్నత పదవిలో ఒక సాధారణ, పేదచ గిరిజన మహిళను సహించడంలో, గౌరవించడంలో కాంగ్రెస్ ఉన్నత వర్గాలకు అసౌకర్యంగా ఉందని బిజెపి, ఇతర ఎన్డీఏ భాగస్వామ్య పక్షాలు విమర్శిస్తున్నాయి.. అయితే, కాంగ్రెస్ దీనిని బిజెపి కుట్రగా అభివర్ణించింది. వాస్తవానికి బడ్జెట్ సమావేశాలు.. రాష్ట్రపతి ద్రౌపదీ ముర్ము ప్రసంగంతో ప్రారంభమయ్యాయి.. రాష్ట్రపతి ముర్ము ప్రసంగంపై సోనియా గాంధీ మీడియా వేదికగా స్పందిస్తూ..‘ రాష్ట్రపతి చివరి నాటికి చాలా అలసిపోయారు.. ఆమె మాట్లాడలేకపోయారు.. పూర్ ఉమెన్‘ అంటూ పేర్కొన్నార. సోనియా గాంధీ చేసిన ఈ వ్యాఖ్యల తర్వాత గందరగోళం చెలరేగింది. సోనియా గాంధీ ప్రకటన తర్వాత, రాష్ట్రపతి భవన్ ఒక పత్రికా ప్రకటన విడుదల చేసింది.. సోనియా గాంధీ ఆ వ్యాఖ్యలను అవమానకరమైనదిగా, రాష్ట్రపతి పదవి గౌరవానికి హాని కలిగించేదిగా అభివర్ణించింది. సత్యం కంటే గొప్పది ఏదీ లేదని రాష్ట్రపతి భవన్ పేర్కొంది.. రాష్ట్రపతి ఏ సమయంలోనూ అలసిపోయినట్లు కనిపించలేదు. నిజానికి, ఆమె తన ప్రసంగంలో చేసినట్లుగా, అణగారిన వర్గాలు, మహిళలు, రైతుల కోసం మాట్లాడటంలో ఎప్పుడూ అలసిపోమని ఆమె నమ్ముతారు.. ఈ నాయకులకు హిందీ వంటి భారతీయ భాషల జాతీయాలు, ఉపన్యాసాలు తెలియకపోవచ్చు.. అందువల్ల వారు తప్పుడు అభిప్రాయాన్ని

ఏర్పరచుకున్నారని రాష్ట్రపతి కార్యాలయం విశ్వసిస్తోంది. ఏదేమైనా, ఇలాంటి వ్యాఖ్యలు చెడు అభిరుచి గలవి.. దురదృష్టకరం, పూర్తిగా ఆమోదయోగ్యం కానివి.. అంటూ పేర్కొంది. కాంగ్రెస్ రాజకుటుంబం రాష్ట్రపతిని అవమానించేలా వ్యవహరించిందని ప్రధాని నరేంద్ర మోడీ అన్నారు. గిరిజనుల గురించి కాంగ్రెస్ ఏమనుకుంటుందో మరోసారి చూపించింది. రాష్ట్రపతి ద్రౌపది ముర్మును పూర్ ఉమెన్ అని పిలిచి సోనియా గాంధీ గిరిజనులను అవమానించారు.. అంటూ మోదీ పేర్కొన్నారు. జూలై 2024లో.. లోక్‌సభలో కాంగ్రెస్ ఎంపీ అధిర్ రంజన్ చౌదరి రాష్ట్రపతి ద్రౌపది ముర్మును రాష్ట్రపత్ని అంటూ సంబోధించారు. ఆమెను 'రాష్ట్రపత్ని' అని సంబోధించినప్పుడు సభ లోపల, వెలుపల తీవ్ర గందరగోళం చెలరేగింది. ఆ సమయంలో కూడా, ముర్ము గిరిజన సమాజం నుంచి వచ్చారని? అందుకే కాంగ్రెస్ ఆమెను ఉద్దేశ్య పూర్వకంగా అవమానిస్తోందని బిజెపి ఆరోపించింది. అధిర్ రంజన్ చౌదరిపై చర్యలు తీసుకోవాలని బిజెపి డిమాండ్ చేసింది.. అతని ప్రకటన గిరిజన సమాజంలోని అత్యున్నత స్థాయి మహిళను అవమానించిందని పేర్కొంది. అయితే, చౌదరి తన పేలవమైన హిందీని ఉటంకిస్తూ క్షమాపణలు చెప్పారు.. కానీ అతని నేపథ్యం కారణంగా కాంగ్రెస్ ఇలా తరచూ చేస్తోందన్న ఆరోపణలు ఉన్నాయి..

ఐటి చెల్లింపుదారులకు రేషన్ కట్

ప్రక్షాళన దిశగా కేంద్రం అడుగులు

న్యూఢిల్లీ,ఫిబ్రవరి 5 : ప్రధానమంత్రి గరీబ్ కల్యాణ్ అన్నయోజన లబ్దిదారుల్లో అనర్హులను గుర్తించే దిశగా కేంద్రం అడుగులు వేస్తోంది. ఇందులో భాగంగా ఆదాయపు పన్ను చెల్లింపుదారుల వివరాలను ఆహార మంత్రిత్వ శాఖతో ఐటీ విభాగం పంచుకోనుంది. తద్వారా ఏరివేత పక్రియ చేపట్టే అవకాశం ఉంది. ఆదాయపు పన్ను చెల్లించని వారికి పీఎంజీకేఏవై కింద పేద కుటుంబాలకు ప్రభుత్వం ఉచిత రేషన్ అందిస్తున్న విషయం తెలిసిందే. 2024 జనవరి 1 నుంచి ఐదేళ్ల పాటు ఉచితంగా ఆహారధాన్యాలు అందించేందుకు కేంద్రం నిర్ణయించింది. ప్రస్తుత ఆర్థిక సంవత్సరంలో సవరించిన అంచనాల ప్రకారం రూ.1.97 లక్షల కోట్లు వెచ్చించనుంది. 2025-26 ఆర్థిక సంవత్సరానికి తాజా బ్జడెట్‌లో రూ.2.03 లక్షల కోట్లను ప్రతిపాదించింది. దేశంలో పెద్ద సంఖ్యలో పౌరులు ప్రజాపంపిణీ వ్యవస్థ ద్వారా లబ్ది పొందుతున్నారు. ఇందులో కొందరు అనర్హులు కూడా ఉన్నారు. ఈ నేపథ్యంలో అనర్హుల ఏరివేతకు కేంద్రం సిద్ధమైంది. ఈ మేరకు కేంద్ర ప్రత్యక్ష పన్నుల బోర్డు తాజాగా ఓ ఆఫీసు ఆర్డర్‌ను జారీ చేసింది. ఇందులో భాగంగా డైరెక్టర్ జనరల్ ఆఫ్ ఇన్‌కమ్ ట్యాక్స్.. వినియోగదారుల వ్యవహారాల మంత్రిత్వ శాఖ పరిధిలోని ఆహారం, ప్రజా పంపిణీ విభాగం జాయింట్ సెక్రటరీతో సమాచారాన్ని పంచుకోనుంది. ఆధార్, పాన్, మదింపు సంవత్సరం వివరాలను సమర్పిస్తే.. నిర్ణీత మొత్తం కంటే ఆదాయం కలిగిన వారు ఉన్నవారి డేటాను డీజీఐటీ సిస్టమ్స్ అందిస్తుంది. అనర్హుల వివరాల గుర్తింపులో ఈ డేటా కీలకం కానుంది. ఈ గుర్తింపు పూర్తయ్యాక కేంద్రం తదుపరి నిర్ణయం తీసుకోనుంది.

రాజధాని ఢిల్లీలో ముగిసిన పోలింగ్

- సాయంత్రం వరకు 57శాతం పోలింగ్
- క్యూలో ఉన్నవారికి ఓటేసేలా చర్యలు
- ఓటేసిన రాష్ట్రపతి ముర్ము సహా పలువురు ప్రముఖులు

న్యూఢిల్లీ,ఫిబ్రవరి5(ఆర్ఎన్ఎ): దేశరాజధాని ఢిల్లీ అసెంబ్లీ ఎన్నికల పోలింగ్ ముగిసింది..సాయంత్రం 6 గంటలకు పోలింగ్ ముగిసే సమయానికి క్యూలో ఉన్నవారికి ఓటు వేసేందుకు అనుమ తించారు. బుధవారం సాయంత్రం 5 గంటలకు వరకు 57 శాతం పోలింగ్ నమోదు అయినట్లు ఎన్నికల సంఘం ప్రకటించింది. పోలింగ్ సందర్భంగా ఢిల్లీలోని పలు ప్రాంతాల్లో ఉద్రికత్త నెలకొంది.. ప్రధాన ప్రత్యర్థులు అయిన ఆప్, బీజేపీ పార్టీల నేతలు రిగ్గింగ్ జరిగిందంటూ ఆరోపణలు చేశారు. సీలంపూర్, జంగ్ పురాలో, చిరాగ్ ఢిల్లీలో పలు పోలింగ్ కేంద్రాల వద్ద గందరగోళ వాతావరణం ఏర్పడింది. కొన్ని చోట్ల ఇరు పార్టీల కార్యకర్తల మధ్య ఘర్షణ జరిగినట్లు తెలుస్తోంది. ఈశాన్య ఢిల్లీలో అత్యధికంగా 52.73 శాతం పోలింగ్ నమోదైంది. న్యూఢిల్లీ జిల్లాలో అత్యల్పంగా 43.1 శాతం పోలింగ్ నమోదైంది. ఈశాన్య ఢిల్లీలోని బాబర్‌పూర్ నియోజకవర్గంలో 51.74 శాతం పోలింగ్ నమోదు కాగా..మధ్య ఢిల్లీలోని కరోల్ బాగ్ నియోజకవర్గంలో మధ్యాహ్నం 3 గంటల వరకు 39 శాతం పోలింగ్ నమోదైందని ఎన్నికల సంఘం తెలిపింది. ఉదయం ఏడు గంటలకు మొదలైన ఓటింగ్ పక్రియ 6గంటలకు ముగిసింది. సాయంత్రం రాష్ట్రపతి ద్రౌపదీ ముర్ము, కేంద్ర ప్రధాన ఎన్నికల కమిషనర్ రాజీవ్ కుమార్, కాంగ్రెస్ అగ్రనాయకుడు రాహుల్ గాంధీ, దిల్లీ సీఎం ఆతిశీ, కేంద్ర మంత్రి జై శంకర్ సహా పలువురు ప్రముఖులు తొలి గంటల్లోనే తమ ఓటు హక్కును వినియోగించుకున్నారు. కేజ్రీవాల్ కుటుంబంతో వచ్చి ఓటేశారు. ఈ అసెంబ్లీ ఎన్నికలతో పాటు తమిళనాడులోని ఈరోడ్(ఈస్ట్), ఉత్తర్‌ప్రదేశ్‌లోని మిల్కిపుర్‌లో ఉప ఎన్నికలు జరిగాయి. ఈరోడ్ ఈస్ట్ ఎమ్మెల్యే ఈవీకేఎస్ ఇళంగోవన్ మృతి చెందడంతో అక్కడ ఉప ఎన్నిక అనివార్యమైంది. అయోధ్య జిల్లాలోని మిల్కిపుర్‌లో ఉప ఎన్నికను సమాజ్‌వాదీ పార్టీ, భాజపా ప్రతిష్ఠాత్మకంగా తీసుకున్నాయి.

న్యూఢిల్లీలో పగ్గాలు బీజేపీకే

అన్ని సర్వేల్లోనూ బీజేపీకే మొగ్గు

ఎగ్జిట్ పోల్స్ ప్రకటించిన ఆయా సంస్థలు

న్యూఢిల్లీ,ఫిబ్రవరి 5 : న్యూఢిల్లీ అసెంబ్లీ ఎన్నికల పోలింగ్ ముగిచడంతో ఆయా సంస్థలు తమ ఎగ్జిట్ పోల్స్ విడుదల చేశాయి. ఢిల్లీ ఓటరు.. బీజేపీకి పట్టం కట్టినట్లు దాదాపు అన్ని సర్వేల్లో స్పష్టమైనట్లు ఈ ఎగ్జిట్ పోల్స్ ద్వారా వెల్లడవుతోంది. అయితే కేకే సర్వే మాత్రం ఆమ్ ఆద్మీ పార్టీ ఢిల్లీలో మళ్లీ వరుసగా అధికారాన్ని చేపడుతోందంటూ తన సర్వేలో స్పష్టం చేసింది. కానీ చాణక్య స్టాటజీస్, పీపుల్స్ పల్స్, రిపబ్లిక్ పి మార్క్ మాత్రం బీజేపీదే హస్తిన పీఠమని వెల్లడించింది. 70 స్థానాలున్న ఢిల్లీ అసెంబ్లీకి ఒకే విడతలో పోలింగ్ జరిగింది. ఇప్పటి వరకు 58.20 మేర పోలింగ్ శాతం నమోదయింది. అలాగే పోలింగ్ కేంద్రం వద్ద క్యూలైన్లలో ఉన్న వారికి ఓటు హక్కు వినియోగించుకొనే అవకాశాన్ని ఎన్నికల సంఘం అధికారులు కల్పించారు. పీపుల్స్ పల్స్- కొడిమో సంస్థల సంయుక్త ఎగ్జిట్‌పోల్ సర్వే ప్రకారం.. 27 ఏళ్ల తర్వాత ఢిల్లీలో బీజేపీ జెండా ఎగరనుందని స్పష్టం చేసింది. ఈ సర్వేలో బీజేపీ 51-60, ఆప్ 10-19, కాంగ్రెస్‌తోపాటు ఇతరులకు చోటు దక్కదని స్పష్టం చేసింది. అయితే ఢిల్లీలోని మహిళా ఓటర్లు మాత్రం ఆమ్ ఆద్మీ పార్టీకి జైకొట్టినట్లు పీపుల్స్ పల్స్ కొడిమో వెల్లడించింది. చాణక్య స్టాటజీస్: బీజేపీ 39 నుంచి 44 స్థానాలు, ఆప్ 25 నుంచి 28 స్థానాలు, కాంగ్రెస్ పార్టీ 2 నుంచి 3 స్థానాలు, పీపుల్స్ పల్స్: బీజేపీ 51 నుంచి 60, ఆప్ 10 నుంచి 19 స్థానాలు, కేకే సర్వేలో మాత్రం ఆప్ 39, బీజేపీ 22, రిపబ్లిక్ పిమార్క్: బీజేపీ 39 నుంచి 49, ఆప్ 21 నుంచి 31, కాంగ్రెస్ పార్టీ 1స్థానం గెలుస్తాయని వెల్లడించింది. సర్వే ప్రకారం పోటీ ఆప్, బిజెపిల మధ్యే సాగింది. కాంగ్రెస్ ఎక్కడా గట్టి పోటీ ఇవ్వలేదని తేలిపోయింది.

అంతుచిక్కని వ్యాధితో కోళ్లు

కుదేలవుతున్న పౌల్ట్రీ పరిశ్రమ

చికెన్ లవర్స్ జాగ్రత్తగా ఉండాలని హెచ్చరిక

విజయవాడ,ఫిబ్రవరి 5 : ఏపీలో అంతుచిక్కని వ్యాధితో పౌల్ట్రీ పరిశ్రమ కుదేలవుతోంది.. ఒక్కసారిగా భారీ సంఖ్యలో కోళ్లు మృత్యువాత పడటంతో పౌల్ట్రీ పరిశ్రమ దిక్కుతోచని స్థితిలో పడింది. అంతుచిక్కని వైరస్ బారిన పడి నెలరోజుల్లోనే సుమారు 4 లక్షలకు పైగా కోళ్లు మరణించినట్లు తెలుస్తోంది. ఉభయగోదావరి జిల్లాల్లో 450 వరకు పౌల్ట్రీలు ఉండగా, 15 రోజుల్లోనే లక్షల్లో కోళ్లు మృత్యువాత పడినట్లు తెలుస్తోంది. ఈ వైరస్ వల్ల సగటున కోడికి రూ.300 వరకు నష్టం వస్తోందని పౌల్ట్రీ రైతులు వాపోతున్నారు. కోళ్ల మరణాలకు కారణాలపై అధికారులు సైతం అంచనాకు రాలేకపోతున్నారు. శాంపిల్స్‌ను ల్యాబ్‌కు పంపామని, నివేదిక రావాల్సి ఉందని అంటున్నారు అధికారులు. అంతవరకు ఆరోగ్యంగా ఉన్న కోళ్లు అప్పటికప్పుడే కుప్పకూలి చనిపోతుండటంతో పౌల్ట్రీ రైతులు ఆందోళన చెందుతున్నారు. పౌల్ట్రీ పరిశ్రమలో కోళ్ల మరణాలు సాధారణమే అయినప్పటికీ ఈ రేంజ్ లో మరణాలు సంభవించటం పౌల్ట్రీ రైతులను కలవరపెడుతోంది.. అంతుచిక్కని వైరస్ వేగంగా వ్యాపిస్తోందని ఆందోళన వ్యక్తం చేస్తున్నారు రైతులు.రోజురోజుకీ కోళ్ల మరణాల సంఖ్య పెరుగుతుండటంతో వినియోగదారులు చికెన్ కొనాలంటే ఒకటికి రెండుసార్లు ఆలోచిస్తున్నారు. చికెన్ కు గిరాకీ తగ్గటంతో అటు వ్యాపారులు, అంతుచిక్కని వైరస్ వేగంగా వ్యాప్తి చెందుతుండటంతో పౌల్ట్రీ రైతులు సతమతం అవుతున్నారు. వైరస్ వ్యాప్తిని అరికట్టి పౌల్ట్రీ పరిశ్రమను ఆదుకోవాలని కోరుతున్నారు రైతులు.

వైఎస్ వివేకానందరెడ్డి హత్య కేసులో కీలక పరిణామం

ఈ కేసులో నిందితుడి కుమారుడిపై కేసు

పోలీసు అధికారులపైన కేసు ఫైల్

హైదరాబాద్,ఫిబ్రవరి5 : మాజీ మంత్రి వైఎస్ వివేకానంద రెడ్డి హత్య కేసులో నిందితుడిగా ఉన్న దేవిరెడ్డి శివశంకర్ రెడ్డి కుమారుడు డా.చైతన్యరెడ్డిపై కేసు నమోదు అయ్యింది. అలాగే పలువురు పోలీసు అధికారులపైనా కేసు ఫైల్ అయ్యింది. వివేకా కేసులో అప్రూవర్‌గా మారిన దస్తగిరి ఫిర్యాదు మేరకు పోలీసులు కేసు నమోదు చేశారు. కడప సెంట్రల్ జైల్లో ఉన్నప్పుడు జైల్లో చైతన్య తమను కలిసి మభ్యపెట్టినట్లు గతంలో ఎస్పీకి ఫిర్యాదు చేశారు దస్తగిరి. వివేకా కేసులో కేవలం బాధితుల ఒత్తిడి వల్ల అప్రూవర్‌గా మారి అవద్దాలు చెప్పాల్సి వచ్చిందని.. చెప్పమని చైతన్య ఒత్తిడి తెచ్చాడని ఫిర్యాదులో పేర్కొన్నారు. అలా చేస్తే రూ.20 కోట్లు ఇస్తామని చైతన్య మభ్యపెట్టినట్లు అప్పట్లో దస్తగిరి పోలీసులకు ఫిర్యాదు చేశారు. అంతేకాకుండా చైతన్య రెడ్డితో పాటు అప్పట్లో కేసు నమోదు చేయకుండా నిందితులకు సపోర్టు చేయమని తనపై ఒత్తిడి తెచ్చిన పోలీసు అధికారులపైనా దస్తగిరి ఫిర్యాదు చేశారు. ఆయన ఫిర్యాదు మేరకు డీఎస్పీ నాగరాజు, సీఐ ఈశ్వరయ్య, సెంట్రల్ జైలు సూపరెండెంట్ ప్రకాష్‌లపై పులివెందుల పోలీసులు ఇప్పుడు కేసు నమోదు చేశారు. కాగా.. 2023 నవంబర్‌లో దస్తగిరి రిమాండ్ ఖైదీగా జైలులో ఉన్న సమయంలో చైతన్య రెడ్డి మెడికల్ క్యాంప్ ఏర్పాటు చేసి తనను బెదిరించాడంటూ పలు మార్లు మీడియాకు తెలిపారు దస్తగిరి. అంతే కాకుండా సీబీఐ, జిల్లా ఎస్పీలకు కూడా ఫిర్యాదు చేశారు. మొత్తానికి దస్తగిరి ఇచ్చిన ఫిర్యాదుపై ఎట్టకేలకు చైతన్య రెడ్డిపై పోలీసులు ఎఫ్ఐఆర్ నమోదు చేశారు. చైతన్య రెడ్డితో పలువురు పోలీసులు అధికారులపై కూడా కేసులు నమోదు అయ్యాయి.అయితే గతంలో దస్తగిరి ఫిర్యాదును తప్పుబట్టారు చైతన్య. కేవలం మెడికల్ క్యాంపు కోసమే జైలు వెళ్లినట్లు చెప్పుకొచ్చారు. తనతో పాటు జైలు అధికారులు, వైద్యాధికారులు ఉన్నట్లు తెలిపారు. తాను నిజంగా జైలుకు బెదిరించడానికే వెళ్లి ఉంటే అప్పుడే ఎందుకు ఫిర్యాదు చేయాలేదని అప్పట్లోనే చైతన్య రెడ్డి ప్రశ్నించారు. దస్తగిరిది అంతా క్రిమినల్ మైండ్ అంటూ వ్యాఖ్యలు చేశారు. మరి ఇప్పుడు తాజాగా పోలీసులు కేసు నమోదు చేయడం పట్ల చైతన్య రెడ్డి ఏ మేరకు స్పందిస్తారో చూడాలి. మరోవైపు దస్తగిరిని బెదిరించారంటూ ఆరోపణలు ఎదుర్కొంటున్న చైతన్య రెడ్డికి గతంలో సుప్రీం కోర్టు నోటీసులు కూడా జారీ చేసింది.

నేరస్థుల్లా సంకెళ్లు వేసి పంపడం అవమానం

ఇది భారతదేశ ప్రతిష్టకు భంగకరం

భారతీయులను వెనక్కి పంపించడంపై కాంగ్రెస్ విమర్శలు

న్యూఢిల్లీ,ఫిబ్రవరి 5 : అమెరికాలో అక్రమంగా నివసిస్తున్న భారతీయులను అమెరికా ప్రత్యేక విమానాల్లో భారత్‌కు తరలిస్తున్నవిషయంపై ప్రతిపక్ష కాంగ్రెస్ పార్టీ తీవ్రంగా స్పందించింది. అక్కడి భారతీయుల చేతికి సంకెళ్లు వేసి..వారిని నేరస్థులుగా పంపడం అవమానకరమని పేర్కొంది. ఓ భారతీయుడిగా అలాంటి దృశ్యాలు చూడలేకపోతున్నానని కాంగ్రెస్ నేత పవన్ ఖేడా ఆవేదన వ్యక్తం చేశారు. 2013లో భారత దౌత్యవేత్త దేవయాని ఖోబ్రగాడేకు అమెరికాలో ఎదురైన అవమానాన్ని ఆయన గుర్తు చేసుకున్నారు. 2013లో న్యూయార్క్‌లో దౌత్య కార్యాలయంలో విధులు నిర్వర్తిస్తున్న సమయంలో ఓ వీసా వ్యవహారంలో ఆమెను అక్కడి పోలీసులు అరెస్ట్ చేసి..అవమానించిన విషయం తనకు జ్ఞాపకానికి వస్తోందని అన్నారు. ఆ విధంగా ప్రవర్తించినందుకు అదే సమయంలో దేశంలో పర్యటించిన అమెరికా కాంగ్రెస్ ప్రతినిధి బృందాన్ని కలవడానికి అప్పటి యూపీఏ ప్రభుత్వ నేతలు నిరాకరించారని అన్నారు. యూఎస్ ఎంబసీకి ఇచ్చిన అనేక ప్రోత్సాహకాలను భారత్ ఉపసంహరించుకుందని పేర్కొన్నారు. కాగా అమెరికా నుంచి అక్రమ భారతీయ వలసదారులను తీసుకువస్తున్న ఈ విమానం మొదటిది కాదని కాంగ్రెస్ ఎంపీ శశి థరూర్ అన్నారు. వాస్తవాలు బయటకు రాకుండా భాజపా ప్రభుత్వం చర్యలు తీసుకుంటోందని ఆరోపించారు. జో బైడెన్ అధికారంలో ఉన్న సమయంలో కూడా 1100 మంది భారత అక్రమ వలసదారులను అమెరికా నుంచి బహిష్కరించారని..కానీ వారి వివరాలు వెల్లడించలేదని పేర్కొన్నారు. 2022 నాటికి యూఎస్‌లో 725,000 మంది భారతీయ అక్రమ వలసదారులు ఉన్నట్లు పలు నివేదికలు వెల్లడించాయని చెప్పారు. అక్రమవలసదారులపై మొదటి నుంచి కఠినంగా వ్యవహరిస్తున్న అమెరికా అధ్యక్షుడు డొనాల్డ్ ట్రంప్ అక్కడ అక్రమంగా ఉంటున్న విదేశీ వలసదారులను స్వదేశాలకు పంపుతున్నారు.

నెరవేరిన ఉత్తరాంధ్రవాసులు కల

విశాఖపట్నం కేంద్రంగా దక్షిణ కోస్తా రైల్వే జోన్

విశాఖ, విజయవాడ, గుంటూరు, గుంతకల్లు డివిజన్లు

కేంద్ర నిర్ణయంపై ఎంపి శ్రీభరత్ హర్షం

న్యూఢిల్లీ,ఫిబ్రవరి 5 : ఉత్తరాంధ్ర వాసులకు కేంద్రం పండగలాంటి వార్త చెప్పింది. విశాఖపట్నం రైల్వే డివిజన్, విశాఖ కేంద్రంగా సౌత్ కోస్టల్ రైల్వే జోన్ పరిధిలను కేంద్ర రైల్వే మంత్రిత్వ శాఖ నిర్ణయించింది. ఎన్నో ఏళ్ల తరవాత ఇలా ఉత్తరాంధ్ర ప్రజల ఆకాంక్ష నెరవేరింది. విశాఖ రైల్వే అభివృద్ధికి చారిత్రాత్మక ముందడుగు పడింది. కేంద్ర ప్రభుత్వం విశాఖపట్నం కేంద్రంగా దక్షిణ కోస్తా రైల్వే జోన్ ప్రకటించింది. కూటమి ప్రభుత్వం విజ్ఞప్తిని పరిగణనలోకి తీసుకుని కేంద్రం తాజా ఉత్తర్వులు విడుదల చేసింది. వాల్తేర్ డివిజన్ పేరును విశాఖపట్నం డివిజన్‌గా మారుస్తూ నిర్ణయం తీసుకుంది. విశాఖ డివిజన్ పరిధిని కూడా మార్పు చేస్తూ తాజాగా ఉత్తర్వులు రిలీజ్ అయ్యాయి. సౌత్ కోస్టల్ రైల్వే జోన్ పరిధిలోకి విశాఖ, విజయవాడ, గుంటూరు, గుంతకల్లు డివిజన్లు రానున్నాయి. రాయగడ రైల్వే డివిజన్ పరిధిని కూడా ఖరారు చేస్తూ కేంద్రం ఉత్తర్వులు జారీ చేసింది. విశాఖ డివిజన్‌లో 410 కిలోమీటర్లు పరిధిని చేర్చారు రైల్వే అధికారులు. కొండపల్లి – మొటుమర్రి సెక్షన్‌ను సికింద్రాబాద్ డివిజన్ నుంచి విజయవాడ డివిజన్‌గా మారుస్తూ రైల్వే మంత్రిత్వ శాఖ నిర్ణయం తీసుకుంది. ఎన్నో రోజులుగా ఉత్తరాంధ్ర వాసులకు చిరకాల వాంఛగా ఉన్న సౌత్ కోస్టల్ రైల్వే జోన్ పరిధిని నిర్ణయించడంతో పాటు విశాఖ కేంద్రంగా విశాఖ రైల్వే డివిజన్‌ను ఏర్పాటు చేస్తూ కేంద్రం ఉత్తర్వులు ఇచ్చింది. దీంతో పాటు విశాఖ రైల్వే డివిజన్ పరిధిలో మొత్తం 410 కిలోమీటర్ల రైల్వే ట్రాక్‌ను చేరుస్తూ నిర్ణయం తీసుకున్నారు. విశాఖ డివిజన్ పరిధిని కూడా మార్చింది కేంద్రం. విశాఖ డివిజన్ పరిధిలో ఏయే మార్గాలను చేరుస్తున్నారనే విషయాన్ని కూడా వెల్లడించింది కేంద్రం. అదే విధంగా సౌత్ కోస్ట్ రైల్వే జోన్ పరిధిలోకి విశాఖ, విజయవాడ, గుంటూరు, గుంతకల్లు డివిజన్లను మార్చారు. విశాఖ రైల్వే డివిజన్‌లో పలాస నుంచి విశాఖపట్నం దువ్వాడ, కూలేరు నుంచి విజయనగరం, నవపాడు జంక్షన్ వరకు.. సింహాచలం నార్త్ నుంచి దువ్వాడ బైపాస్ వరకు..

వడ్లపూడి నుంచి దువ్వాడ–విశాఖపట్నం స్టీల్ ప్లాంట్ వరకు రైల్వే ట్రాక్ మొత్తం విశాఖ రైల్వే డివిజన్‌లోకి వస్తుందని కేంద్రం పేర్కొంది. రాయగడ రైల్వే డివిజన్‌లోని కొన్ని మార్గాలను విశాఖపట్నం రైల్వే డివిజన్ పరిధిలోకి తీసుకొచ్చారు. రెండు డివిజన్ల పరిధిని ఖరారు చేశారు. విశాఖ రైల్వే డివిజన్‌ను కొత్తగా ఏర్పాటు చేయడంతో సౌత్ కోస్టల్ రైల్వే జోన్ పరిధిలోకి దాన్ని మార్చేశారు. ఇంతకు ముందు గుంటూరు, గుంతకల్లు, విజయవాడ రైల్వే డివిజన్‌లు సౌత్ ఇంట్రన్ రైల్వే పరిధిలో ఉండేవి.. ఇప్పుడు వీటన్నింటినీ సౌత్ కోస్టల్ రైల్వే పరిధిలోకి తీసుకొస్తూ కేంద్రం ఉత్తర్వులు జారీ చేసింది. వాల్తేరు రైల్వే డివిజన్‌ను కొనసాగిస్తూ, విశాఖపట్నం డివిజన్‌గా పేరు మార్చుతూ రైల్వే బోర్డు అధికారిక ఉత్తర్వులు జారీ చేసింది. ఈ నిర్ణయం ఉత్తరాంధ్ర ప్రజల ఆకాంక్ష సాకారం చేయడంతో పాటు, రైల్వే ఉద్యోగుల్లో సందేశాలను తొలగించింది. 132 సంవత్సరాల చరిత్ర కలిగిన వాల్తేరు డివిజన్‌ను కొనసాగిస్తోంది కేంద్రం. వాల్తేరును 'విశాఖపట్నం డివిజన్' గా పునర్ నామకరణం చేయాలని కేంద్ర ప్రభుత్వం తీసుకున్న నిర్ణయంపై విశాఖపట్నం ఎంపీ శ్రీభరత్ హర్షం వ్యక్తం చేశారు. విశాఖ ప్రజల ఆకాంక్షను గౌరవిస్తూ కేంద్రం తీసుకున్న ఈ చారిత్రాత్మక నిర్ణయం విశాఖ అభివృద్ధికి కీలక మైలురాయిగా నిలవనుందన్నారు. ఈ 4 డివిజన్లతో విశాఖపట్నం రైల్వే మరింత బలోపేతం కానుంది. మెరుగైన మౌలిక వసతులు, రవాణా సేవలు అందుబాటులోకి రానున్నాయని ఎంపీ శ్రీభరత్ వివరించారు. విశాఖపట్నం డివిజన్ ఏర్పాటుతో రైల్వే మౌలిక వసతులు మరింత అభివృద్ధి చెందనున్నాయని శ్రీ భరత్ ఆశాభావం వ్యక్తం చేశారు. కొత్త రైల్వే ప్రాజెక్టులకు కేంద్రం నుంచి మరింత మద్దతు వచ్చే అవకాశం ఉంది. దాంతో రానున్న రోజుల్లో విశాఖపట్నం దక్షిణ కోస్తా రైల్వే జోన్‌కు హబ్‌గా మారనుంది. రైల్వే ప్రాజెక్టుల వేగవంతమైన అమలు, కొత్త రైళ్ల ప్రవేశం, ఆధునికీకరణ ప్రణాళికలు, మెరుగైన ప్రయాణ అనుభవానికి ఇదొక కీలక పరిణామని ఎంపీ శ్రీభరత్ తెలిపారు. ఈ సందర్భంగా ప్రధాన మంత్రి నరేంద్ర మోదీకి, రైల్వే మంత్రి అశ్విని వైష్ణవ్ కి, సీఎం చంద్రబాబు కి ఆయన కృతజ్ఞతలు తెలిపారు.

అమృత్‌సర్‌లో దిగిన అమెరికా ప్రత్యేక విమానం

- అక్రమంగా ఉంటున్నారన్న కారణంగా 205మంది రాక
- ట్రంప్ ఆదేశాలతో సైనిక విమానంలో తరలింపు

న్యూఢిల్లీ,ఫిబ్రవరి5 : చట్టవ్యతిరేకంగా అగ్రరాజ్యంలో అడుగుపెట్టిన వారిని ప్రత్యేక విమానంలో స్వదేశానికి పంపింది. 205 మందితో టెక్సాస్ నుంచి బయల్దేరిన అమెరికా సైనిక విమానం సీ–17.. బుధవారం మధ్యాహ్నం పంజాబ్‌లోని అమృత్‌సర్ అంతర్జాతీయ ఎయిర్‌పోర్టులో దిగింది. డొనాల్డ్ ట్రంప్ అధికారంలోకి రాగానే అక్రమ వలసదారులపై ఉక్కుపాదం మోపిన అమెరికా ప్రభుత్వం.. కొంతమంది భారతీయులను కూడా వెనక్కి పంపిన సంగతి తెలిసిందే. వీరంతా పంజాబ్, దాని చుట్టుపక్కల రాష్ట్రాలకు చెందినవారిగా తెలుస్తోంది. అయితే, వీరిని అదుపులోకి తీసుకునేందుకు స్వదేశంలో ఎలాంటి ఆదేశాలు లేవని సమాచారం. అవసరమైన తనిఖీల అనంతరం ఎయిర్‌పోర్టు నుంచి బయటకు పంపించనున్నట్లు విశ్వసనీయ వర్గాలు వెల్లడించాయి. వెనక్కి పంపేముందు ప్రతిఒక్కరి రికార్డులను పరిశీలించినట్లు దిల్లీలోని అమెరికా ఎంబసీ అధికారులు వెల్లడించారు. రానున్న రోజుల్లో మరిన్ని విమానాలు అమెరికా నుంచి భారత్‌కు రానున్నాయని వివరించారు. అమెరికా హోంలాండ్ అధికారుల లెక్కల ప్రకారం.. 20,407 మంది భారతీయుల వద్ద సరైన పత్రాలు లేనట్లు గుర్తించిన అధికారులు.. 17,940 మందిని వెనక్కి పంపేందుకు తుది ఉత్తర్వులు జారీ చేశారు. 2,467 మంది ఎన్‌ఫోర్స్‌మెంట్ అండ్ రిమూవల్ ఆపరేషన్స్ నిర్బంధంలో ఉన్నారు. తొలివిడతలో భాగంగా 205 మందిని వెనక్కి పంపించారు. అక్రమవలసదారులపై ట్రంప్ మొదటి నుంచి కఠినంగా ఉంటున్నారు. ఆయన పదవీ బాధ్యతలు చేపట్టడంతో వారి గుర్తింపు, తరలింపు పక్రియను వేగవంతం చేశారు. ఈ క్రమంలోనే ఎల్ పాసో, టెక్సాస్, శాన్ డియాగో, కాలిఫోర్నియాలో ఉన్న 5,000 మంది అక్రమ వలసదారులను ఆయా దేశాలకు తరలించేందుకు పెంటగాన్ సిద్ధమైంది. ఇప్పటికే కొంతమందిని సైనిక విమానాల్లో గటేమాలా, పెరు, హోండూరస్ తదితర దేశాలకు తరలించింది. అక్రమ వలసదారులపై అమెరికా అనుసరిస్తున్న విధానాల పట్ల ఇప్పటికే భారత్ తన స్పందనను తెలిపింది. అక్రమ వలసలకు తాము వ్యతిరేకమని, ఈ అంశం అనేక రకాల వ్యవస్థీకృత నేరాలతో ముడిపడి ఉందని పేర్కొంది. వీసా గడువు ముగిసినా లేదా సరైన దస్త్రాలు లేకుండా భారతీయులు అమెరికాతో సహా ఎక్కడ ఉన్నా వారిని తిరిగి తీసుకువచ్చేందుకు వీలు కల్పిస్తామని భారత విదేశాంగశాఖ స్పష్టం చేసింది.

బలవంతంగా ఉద్యోగాలు పెరికివేస్తున్న ట్రంప్

జాతీయ భద్రతతో కూడుకున్న సంస్థలకూ చోటు

సిఐఎలో వ్యతిరేకులపై ట్రంప్ కొరడా

వాషింగ్టన్,ఫిబ్రవరి 5 : ఇటీవల ట్రంప్ ప్రకటించిన ప్యాకేజీలో భాగంగా ఉద్యోగం వదులుకుంటే వారికి 8 నెలల జీతాన్ని ఇవ్వనున్నట్లు పేర్కొన్నారు. దీనికి మంగళవారం వరకు గడువు ఉంచారు. కానీ, ఈ ఆఫర్‌లో జాతీయభద్రతతో సంబంధం ఉన్న సంస్థలను నాడు చేర్చలేదు. కానీ, కొత్త సీఐఏ డైరెక్టర్ జాన్ రాట్‌క్లిఫ్ మాత్రం ఈ ఆఫర్‌లో సీఐఏ కూడా ఉండాలని కోరుకుంటున్నట్లు ఆ వర్గాలు పేర్కొన్నాయి. ఇప్పటికే ఈ ఆఫర్‌ను ఉద్యోగులకు తెలియజేశారా, లేదా అన్నదానిపైనా, అలాగే ఎవరెవరికి వర్తిస్తాయనే అంశాలపైనా స్పష్టత లేదు. ఈ క్రమంలో తనను ఇబ్బందిపెట్టిన డీప్‌స్టేట్‌ను ఏమాత్రం సహించనని గతంలో అమెరికా అధ్యక్షుడు ట్రంప్ చేసిన ప్రకటన వాస్తవరూపం దాలుస్తోంది. ఏకంగా ప్రపంచవ్యాప్తంగా అమెరికా ఇంటెలిజెన్స్ నెట్‌వర్క్‌కు గుండెకాయ వంటి సీఐఏపై ట్రంప్ కొరడా ఝుళిపించారు. ఆ సంస్థలోని ఉద్యోగులకు బైఅవుట్ ఆఫర్ చేసేందుకు రంగం సిద్ధం చేశారు. ఈ విషయంతో సంబంధం ఉన్న ఇద్దరు వ్యక్తులు సీఎన్ఎన్‌కు వివరాలు వెల్లడించారు. అమెరికాలో ప్రభుత్వోద్యోగుల సంఖ్యను గణనీయంగా తగ్గించేందుకు ట్రంప్ కార్యవర్గం చేస్తున్న ప్రయత్నాల్లో ఇది కూడా ఒకటి. ఈవిషయాన్ని వాల్‌స్ట్రీట్ జర్నల్ కథనంలో పేర్కొంది. గత వారం అమెరికాలోని ది ఆఫీస్ ఆఫ్ పర్సనల్ మేనేజ్‌మెంట్ నుంచి ది డైరెక్టర్ ఆఫ్ నేషనల్ ఇంటెలిజెన్స్‌లోని కొందరు ఉద్యోగులకు ఈ కార్యక్రమంలో భాగం కావాలని మార్గదర్శకాలు వెళ్లినట్లు సీఎన్ఎన్ కథనంలో పేర్కొంది. సీఏఐలోని కొందరు కీలక ఇంటెలిజెన్స్ ఆఫీసర్లు డీప్‌స్టేట్‌లో భాగమయ్యారని ట్రంప్, ఆయన సన్నిహితులు ఎప్పటినుంచో ఆరోపిస్తున్నారు. దీనికితోడు సీఐఏ సమాచార సేకరణ, విశ్లేషణలో కొన్ని విభాగాలు భారీగా ఖర్చు చేస్తున్నాయని కూడా భావిస్తున్నారు. మొత్తం అమెరికాలోనే ప్రభుత్వ ఉద్యోగులను తగ్గించేందుకు ఆఫీస్ ఆఫ్ పర్సనల్ మేనేజ్‌మెంట్ నుంచి గత నెల ఒక మెమో వెలువడింది. ఈమేరకు ఒక ఈ–మెయిల్ 20 లక్షల మంది ఉద్యోగులకు వెళ్లింది. స్వచ్ఛందంగా ఉద్యోగాలను వదులుకొంటే ఎనిమిది నెలల జీతం ఇస్తారని అందులో పేర్కొన్నారు. ఫిబ్రవరి 6వ తేదీలోపు దీనిపై ఓ నిర్ణయానికి రావాలని అందులో వెల్లడించారు.

గాజాను స్వాధీనం చేసుకుంటామన్న ట్రంప్

నెన్యాహుతో భేటీ అనంతరం సంచలన ప్రకటన

ట్రంప్ ప్రకటనపై మండిపడ్డ ఇస్లామిక్ దేశాలు, హమాస్

వాషింగ్టన్,ఫిబ్రవరి 5 : అమెరికా అధ్యక్షుడు ట్రంప్ సంచలన ప్రకటన చేశారు. గాజాను స్వాధీనం చేసుకోవాలని భావిస్తున్నట్లు తెలిపారు. ఇజ్రాయెల్ ప్రధాని బెంజమిన్ నెతన్యాహూతో భేటీ అనంతరం ఆయన ఈ ప్రకటన చేశారు. ఇజ్రాయెల్, గాజా యుద్ధం నేపథ్యంలో తాజా పరిస్థితిపై నెతన్యాహూతో ట్రంప్ చర్చించారు. 'గాజాను అమెరికా స్వాధీనం చేసుకుంటుంది. అక్కడ ధ్వంసమైన భవనాలను పునరుద్ధరిస్తాం. ఆ ప్రాంతాన్ని ఆర్థికంగా అభివృద్ధి చేస్తే.. అక్కడి ప్రజలకు అపరిమిత సంఖ్యలో ఉద్యోగాలు కల్పించవచ్చు, ఇళ్లు నిర్మించవచ్చు' అని ట్రంప్ పేర్కొన్నారు. ట్రంప్ ప్రకటన చరిత్రను మారుస్తుందని నెతన్యాహూ అభిప్రాయపడ్డారు. గాజాలో ఉద్రిక్తతల కారణంగా నిరాశ్రయులుగా మారిన పాలస్తీనీయులకు అరబ్ దేశాలు ఆశ్రయం కల్పించాలని ఇటీవల ట్రంప్ ప్రతిపాదించిన సంగతి తెలిసిందే. అయితే, ఈ ప్రతిపాదనను ఆయా దేశాలు ఖండించాయి. అలా చేస్తే తమ ప్రాంతంలోని స్థిరత్వం దెబ్బతింటుందని ఈజిప్టు, జోర్డాన్, సౌదీఅరేబియా, యూఏఈ, ఖతార్, పాలస్తీనా అథారిటీ, అరబ్ లీగ్‌లు సంయుక్తంగా ప్రకటన చేశాయి. ఈక్రమంలోనే గాజాను స్వాధీనం చేసుకొని, అభివృద్ధి చేస్తామని ట్రంప్ ప్రకటించడం గమనార్హం. గాజాను స్వాధీనం చేసుకుంటానంటూ ట్రంప్ ప్రకటించడాన్ని హమాస్ ఖండించింది. ఆయన గందరగోళం సృష్టించడానికి ప్రయత్నిస్తున్నారని మిలిటెంట్ సంస్థకు చెందిన ఓ సీనియర్ అధికారి పేర్కొన్నారు. 'ఈ ప్రాంతంలో గందరగోళం, ఉద్రిక్తతలు సృష్టించడా నికే ట్రంప్ ఈ ప్రకటన చేశారు. మా ప్రజలు దీన్ని ఆమోదించరు. వారి భూమి నుంచి వారిని తరలించడమే కాకుండా.. ఈ దురాక్రమణను అడ్డుకోవాల్సి ఉంది' అని సమీఅబు జుహ్రీ ఓ ప్రకటనలో తెలిపారు.

ఐసీసీ ర్యాంకుల్లో
అభిషేక్ నెంబర్ 2

ఇంగ్లండ్‌తో జరిగిన టీ20 సిరీస్‌లో భారత యువ బ్యాటర్ అభిషేక్ శర్మ అదరగొట్టాడు. తాజాగా ప్రకటించిన ఐసీసీ ర్యాంకుల్లో దూసుకొచ్చాడు. ఏకంగా 38 స్థానాలను మెరుగు పర్చుకొని రెండో ర్యాంక్‌కు చేరాడు. ఇంగ్లండ్‌పై ఐదో టీ20లో సెంచరీ సాధించిన సంగతి తెలిసిందే. ప్రస్తుతం అభిషేక్ 829 పాయింట్లతో ఉన్నాడు. ఇక అగ్రస్థానంలో సన్‌రైజర్స్ పార్టనర్, ఆసీస్ ఓపెనర్ ట్రావిస్ హెడ్ (855 పాయింట్లు) కొనసాగుతున్నాడు. వీరిద్దరి తర్వాత తిలక్ వర్మ (803), ఫిల్ సాల్ట్ (798), సూర్యకుమార్ యాదవ్ (738) ఉన్నారు. ఇంగ్లండ్‌పై ప్లేయర్ ఆఫ్ ది సిరీస్‌గా నిలిచిన వరుణ్ చక్రవర్తి కి ఐసీసీ ర్యాంకుల్లోనూ రివార్డు దక్కింది. మూడు స్థానాలను మెరుగుపర్చుకుని మూడో ర్యాంక్‌కు చేరాడు. విండీస్ బౌలర్ అకీల్ హుసేన్ (707) అగ్రస్థానంలో ఉండగా... అదిల్ రషీద్ (705), వరుణ్ చక్రవర్తి (705) పాయింట్లపరంగా ఒకే స్థానంలో ఉన్నప్పటికీ.. దశాంశంలో తేడాతో రషీద్ రెండులో నిలిచాడు. రవి బిష్ణోయ్ (671) నాలుగు ర్యాంకులు ఎగబాకి ఆరో ప్లేస్‌లో ఉన్నాడు. టెస్టుల్లోనూ బ్యాటింగ్, బౌలింగ్ ర్యాంకులను ఐసీసీ అప్‌డేట్ చేసింది. బౌలింగ్ విభాగంలో జస్‌ప్రీత్ బుమ్రా (908) అగ్రస్థానంలోనే కొనసాగుతున్నాడు. టాప్ -10లో బుమ్రా కాకుండా రవీంద్ర జడేజా కూడా ఉన్నాడు. జడ్డూ (745) తొమ్మిదో ర్యాంక్‌లో నిలిచాడు. ఇక బ్యాటర్ల విషయానికొస్తే.. ఇంగ్లండ్ ఆటగాడు జో రూట్ (895) అగ్రస్థానంలో ఉన్నాడు. టాప్ -10లో కేవలం ఇద్దరు భారత బ్యాటర్లు మాత్రమే ఉన్నారు. యశస్వి జైస్వాల్ (847) నాలుగో ప్లేస్, రిషభ్ పంత్ (739) తొమ్మిదో స్థానంలో నిలిచాడు.

విరాట్ కోహ్లీని టీజ్ చేసిన పాట్ కమిన్స్.. వీడియో వైరల్!

భారత స్టార్ విరాట్ కోహ్లీ గత ఆస్ట్రేలియా పర్యటనలో విఫలమైన సంగతి తెలిసిందే. ఈ ఒక్క సిరీస్ మినహా ప్రతిసారీ ఆసీస్‌పై అద్భుతమైన ఆటతీరును ప్రదర్శించాడు. ఇప్పుడు ఇంగ్లండ్‌తో వన్డే సిరీస్‌తోపాటు ఐసీసీ ఛాంపియన్స్ ట్రోఫీకి కోహ్లీ సన్నద్ధమవుతున్నాడు. ఈ క్రమంలో విరాట్‌ను ఆసీస్ కెప్టెన్ పాట్ కమిన్స్ టీజ్ చేసిన వీడియోలు వైరల్‌గా మారాయి. అదేంటి మైదానంలో కోహ్లీని ఒక్క మాట అనలేదు కదా.. ఇదెప్పుడు జరిగిందనే అనుమానం అక్కర్లేదు. ఇది ఛాంపియన్స్ ట్రోఫీ కోసం తీసిన యాడ్ వీడియో. ఇందులో కమిన్స్ షేవింగ్ చేసుకుంటూ అద్దంలో చూస్తూ ఉంటాడు. ఆ సమయంలో 'హాయ్ కోహ్లీ. నువ్వు ఇప్పటివరకు ఇలా నెమ్మదిగా ఆడటం చూడలేదు. చాలా నెమ్మదిగా ఆడావు' అంటూ వ్యాఖ్యలు చేశాడు. ఆ వీడియోను మీరూ చూసేయండి. ఇప్పటికే ఆల్‌రౌండర్ మిచెల్ మార్ష్ సేవలను కోల్పోయిన ఆసీస్‌కు మరో షాక్ తగిలేలా ఉంది. వ్యక్తిగత కారణాలతో శ్రీలంక పర్యటనకు దూరంగా ఉన్న కెప్టెన్ పాట్ కమిన్స్ ఛాంపియన్స్ ట్రోఫీలో ఆడటం కష్టమేనని తెలుస్తోంది. చీలమండ సమస్యతో బాధ పడుతున్నట్లు ఆసీస్ కోచ్ మెక్‌డొనాల్డ్ వెల్లడించాడు. ఒకవేళ కమిన్స్ గైర్హాజరైతే స్టీవ్ స్మిత్ లేదా ట్రావిస్ హెడ్‌లో ఒకరికి సారథ్యం అప్పగించే అవకాశం ఉంది.

టీ20ల్లో రషీద్ ఖాన్
నయా ప్రపంచ రికార్డు
632 వికెట్లు పడగొట్టిన పిన్న వయస్కుడు

ప్రపంచ క్రికెట్‌లో తాజాగా ఓ అరుదైన ఘనత నమోదైంది. టీ20ల్లో అత్యధిక వికెట్లు తీసిన బౌలర్‌గా అఫ్గానిస్థాన్ కెప్టెన్ రషీద్ ఖాన్ చరిత్రకెక్కాడు. సౌతాఫ్రికా వేదికగా జరుగుతోన్న టీ20 లీగ్‌లో ఈ రికార్డును సాధించాడు 26 ఏళ్ల స్టార్ క్రికెటర్. ఎంఐ కేప్‌టౌన్ జట్టుకు ప్రాతినిధ్యం వహిస్తున్న రషీద్, పార్ల్ రాయల్స్ జట్టుతో జరిగిన మ్యాచ్‌లో రెండు వికెట్లను తన ఖాతాలో వేసుకున్నాడు. దీంతో టీ20ల్లో (అంతర్జాతీయ ం లీగ్‌లు) కలిపి 633 వికెట్లను పడగొట్టాడు. ఇందులో అఫ్గాన్ తరఫున మాత్రమే 161 వికెట్లు తీశాడు. మిగిలిన 472 వికెట్లు డొమస్టిక్ క్రికెట్‌తో పాటు వివిధ లీగుల్లో పడగొట్టినవే కావడం విశేషం. ఇదిలా ఉండగా, 461 మ్యాచుల్లో 18.08 సగటుతోనే అత్యధిక వికెట్లను పడగొట్టి రషీద్ ఈ రికార్డును సాధించాడు. అయితే వెస్టిండీస్ మాజీ స్టార్ ఆల్‌రౌండర్ డ్వేన్ బ్రావో 582 మ్యాచుల్లో 24.40 సగటుతో 631 వికెట్లు పడగొట్టాడు.

రోహిత్, కోహ్లీపైనే అందరి దృష్టి

తొలి వన్డేలో కీలక మార్పులు!
నేడు నాగ్‌పుర్ వేదికగా తొలివన్డే

ఐసీసీ ఛాంపియన్స్ ట్రోఫీకి సన్నాహకంగా భావిస్తున్న భారత్-ఇంగ్లాండ్ మధ్య మూడు వన్డేల సిరీస్‌కు రంగం సిద్ధమైంది. ఇరు జట్ల మధ్య తొలివన్డే గురువారం నాగ్‌పుర్ వేదికగా జరగనుంది. టీ20 సిరీస్‌ను 4-1తో నెగ్గిన టీమ్‌ఇండియా వన్డేల్లో కూడా అదే ఆధిపత్యం చలాయించాలని కోరుకుంటోంది. అయితే టీ20ల కంటే భిన్నమైన బ్యాటింగ్ లైనప్‌తో వన్డేల్లో భారత జట్టు బరిలోకి దిగుతుండటం గమనార్హం. ఛాంపియన్స్ ట్రోఫీ కంటే ముందు ఆటగాళ్ల ఫామ్, ఫిటినెస్‌పై ఈ సిరీస్ ద్వారా టీమ్‌మేనేజ్‌మెంట్ ఒక అంచనాకు వచ్చే అవకాశం ఉంది. ముఖ్యంగా పేలవమైన ఫామ్‌తో సతమతమౌతున్న సీనియర్లు రోహిత్ శర్మ, విరాట్ కోహ్లీపైనే ఈ సిరీస్‌లో అందరి దృష్టి నెలకొంది. గత నెలలో జరిగిన రంజీ ట్రోఫీలో కూడా ఈ ఇద్దరు సీనియర్ ఆటగాళ్లు విఫలమయ్యారు. 2023 వన్డే వరల్డ్‌కప్‌లో అత్యధిక పరుగులు చేసిన బ్యాటర్ల జాబితాలో కోహ్లీ, రోహిత్ తొలి రెండు స్థానాల్లో ఉన్నారు. ఆ తర్వాత శ్రీలంకతో జరిగిన మూడు వన్డేల సిరీస్‌లో మాత్రమే వీరిద్దరూ ఆడారు. అందులో రోహిత్ రెండు అర్ధశతకాలు నమోదు చేయగా, కోహ్లీ విఫలమయ్యాడు. మళ్లీ ఇప్పుడు ఇంగ్లాండ్‌తో సిరీస్‌లోనే వీరిద్దరూ వన్డే ఫార్మాట్‌లో ఆడనున్నారు. ఇప్పటికే టీ20ల నుంచి రిటైరైన రోహిత్, కోహ్లీ ఛాంపియన్స్ ట్రోఫీ తర్వాత తమ వన్డే భవిష్యత్తుపై ఒక నిర్ణయం తీసుకునే అవకాశం ఉంది. శుభమన్ గిల్‌తో కలిసి రోహిత్ శర్మ భారత ఇన్నింగ్స్‌ను ఆరంభించనున్నాడు. వికెట్ కీపర్ స్థానం కోసం కేఎల్? రాహుల్, రిషభ్ పంత్ మధ్య పోటీ నెలకొంది. పంత్ గైర్హాజరీలో 2023 వరల్డ్‌కప్‌లో కేఎల్ రాహుల్ వికెట్ కీపింగ్ బాధ్యతలు నిర్వహించాడు. మిడిల్ ఆర్డర్‌లో కోహ్లీ, శ్రేయస్ అయ్యర్, హార్దిక్ పాండ్యా బరిలోకి దిగనున్నారు. స్పిన్ ఆల్‌రౌండర్ స్థానం కోసం రవీంద్ర జడేజా, వాషింగ్టన్ సుందర్, అక్షర్ పటేల్ మధ్య పోటీ నెలకొంది. ఇంగ్లాండ్‌తో టీ20 సిరీస్‌లో అద్భుతంగా బౌలింగ్ చేసిన మిస్టరీ స్పిన్నర్ వరుణ్ చక్రవర్తిని వన్డే జట్టులో కూడా చేర్చారు. కులదీప్, వరుణ్ చక్రవర్తి ఇద్దరిలో ఒకరికే తుదిజట్టులో చోటు దక్కవచ్చు. ఇక సీనియర్ పేసర్ మహమ్మద్ షమీ, అర్ష్‌దీప్ సింగ్ పేస్ బౌలింగ్ బాధ్యతలు పంచుకోనున్నారు. గురువారం మధ్యాహ్నం ఒంటి గంటా 30 నిమిషాలకు మ్యాచ్ ఆరంభం కానుంది. వెన్ను నొప్పికి గురైన స్టార్ పేసర్ జస్‌ప్రీత్ బుమ్రా ఇంగ్లాండ్‌తో వన్డే సిరీస్‌కు దూరమయ్యాడు. ఇక అతడి ప్లేసులో ఇంగ్లాండ్‌తో 5 టీ20ల సిరీస్‌లు అద్భుతంగా రాణించిన.. స్పిన్నర్ వరుణ్ చక్రవర్తిని జట్టులోకి తీసుకున్నారు.

మరో రెండు వారాల్లో ఛాంపియన్స్ ట్రోఫీ ప్రారంభం కానుంది. రోహిత్ శర్మ నాయకత్వంలో టీమ్‌ఇండియా బరిలోకి దిగనుంది. గతేడాది టీ20 ప్రపంచకప్ తర్వాత పొట్టి ఫార్మాట్‌కు వీడ్కోలు పలికిన సంగతి తెలిసిందే. ఆసీస్‌తో టెస్టు సిరీస్ సమయంలోనూ సంచలన నిర్ణయం తీసుకుంటాడని వార్తలు వచ్చాయి. అయినా టెస్టులకు గుడ్‌బై చెప్పలేదు. ఇప్పుడు ఛాంపియన్స్ ట్రోఫీ తర్వాత వీడ్కోలు నిర్ణయం తీసుకుంటాడని సమాచారం. మరోవైపు బీసీసీఐ కూడా భవిష్యత్తు సారథ్యంపై ఆలోచన చేస్తున్నట్లు వార్తలు వస్తున్నాయి. ప్రపంచ టెస్టు ఛాంపియన్‌షిప్ 2025-27 సీజన్‌తోపాటు వన్డే ప్రపంచ కప్ 2027 కోసం టీమ్‌ను సిద్ధం చేసేందుకు బీసీసీఐ సమాయత్తమవుతోంది. అందులో భాగంగా సీనియర్ల భవితవ్యంపై ఓ స్పష్టత కోరే అవకాశం ఉందని క్రికెట్ వర్గాలు చెబుతున్నాయి. రోహిత్‌తో పోలిస్తే విరాట్ కోహ్లీ ఫిట్‌నెస్ బాగుంటుందని.. మరికొన్నేళ్లు జాతీయజట్టుకు ఆడే అవకాశం ఉంది. అంతర్జాతీయ క్రికెట్‌కు రోహిత్ శర్మ వీడ్కోలు పలికితే అతడి స్థానంలో రెండు ఫార్మాట్లకు కెప్టెన్లను నియమించాల్సి ఉంటుంది. టెస్టులకు జస్‌ప్రీత్ బుమ్రా, రిషభ్ పంత్ రేసులో ఉండగా.. వన్డేలకు శుభ్‌మన్ గిల్, పంత్ ఉన్నట్లు తెలుస్తోంది. యశస్వి జైస్వాల్‌కు సుదీర్ఘ ఫార్మాట్ బాధ్యతలు

ఛాంపియన్స్ ట్రోఫీ అనంతరం రిటైర్‌మెంట్‌పై రోహిత్ నిర్ణయం?

అప్పగించాలనేవారూ లేకపోలేదు. "గత సెలక్షన్ కమిటీ సమావేశంలోనే రోహిత్‌తో సెలక్టర్లు, బీసీసీఐ బోర్డు సభ్యులు చర్చలు జరిపారు. కాస్త సమయం కావాలని రోహిత్ అప్పుడు చెప్పాడు. ఛాంపియన్స్ ట్రోఫీ తర్వాత భవిష్యత్తుపై నిర్ణయం తీసుకోవచ్చు. డబ్ల్యూటీసీ కొత్త సీజన్‌తోపాటు వన్డే ప్రపంచకప్‌ను దృష్టిలోఉంచుకొని మేనేజ్‌మెంట్ ప్రణాళికలను సిద్ధం చేయనుంది. ప్రతిఒక్కరితో చర్చలు జరిపి భారత జట్టులో మార్పులు తీసుకురావాలనేది బోర్డు అభిమతం. సారథులుగా ఎవరిని నియమిస్తారనేది ఆసక్తికరంగా మారింది. బుమ్రా సారథ్యంపై ఎలాంటి ఇబ్బంది లేకపోయినా.. గాయాల బెడద అతడికి సానుకూలంగా ఉండకపోవచ్చు. అందుకే, నిలకడగా ఉండే ప్లేయర్ వైపు మేనేజ్‌మెంట్ మొగ్గు చూపే అవకాశం ఉంది. రిషభ్ పంత్ బలమైన అభ్యర్థి. అతడితోపాటు యశస్వి కూడా ఈ రేసులో ఉన్నాడు" అని బీసీసీఐ వర్గాలు పేర్కొన్నాయి.

వరుణ్‌ను తీసుకోవడం మంచిదే : చోప్రా

వరుణ్ చక్రవర్తిని వన్డేల్లోకి తీసుకోవడం మంచి నిర్ణయమని భారత మాజీ క్రికెటర్, వ్యాఖ్యాత ఆకాశ్ చోప్రా ప్రశంసించాడు. అయితే, అతడిని బెంచ్‌కే పరిమితం చేయొద్దని సూచించాడు. ఇంగ్లండ్‌తో టీ20 సిరీస్‌లో అత్యధిక వికెట్లు తీసిన బౌలర్‌గా వరుణ్ చక్రవర్తి ప్లేయర్ ఆఫ్ ది సిరీస్ అవార్డు దక్కించుకున్నాడు. దీంతో అతడిని చివరి క్షణంలో వన్డే సిరీస్‌కు మేనేజ్‌మెంట్ తీసుకుంది. ఛాంపియన్స్ ట్రోఫీ సన్నాహకంగా ఉన్న ఇంగ్లండ్‌తో సిరీస్‌లో రాణిస్తే ఐసీసీ టోర్నీలోకి ఎంట్రీ ఇవ్వడం ఖాయంగానే కనిపిస్తోంది. "వరుణ్ చక్రవర్తి ఎంపిక అద్భుతం. నా టీమ్‌లో అతడికి చోటు కల్పించా. ఫింగర్ స్పిన్నర్ల అవసరం ఉండదు. కానీ, మణికట్టు మాంత్రికులే పెద్ద పాత్ర. అయితే, ఛాంపియన్స్ ట్రోఫీ కోసం సెలక్టర్లు అతడిని ఎంపిక చేయలేదు. ఇప్పుడు వన్డేల్లోకి తీసుకున్నారు. అతడి ఫామ్‌ను ఉపయోగించుకోవానుకోవడం సరైన నిర్ణయం. అయితే, అతడిని బెంచ్‌కే పరిమితం చేయొద్దని కోరుతున్నా. ప్రతి మ్యాచ్‌లోనూ ఆడించాలి" అని చోప్రా తెలిపాడు.

షమీ విషయంలో.. "ఛాంపియన్స్ ట్రోఫీ కోసం జస్‌ప్రీత్ బుమ్రా, షమీని తీసుకున్నారు. అర్ష్‌దీప్ సింగ్ మూడో పేసర్. ఇక హార్దిక్ పాండ్య జట్టులో ఉన్నాడు. కానీ, బుమ్రాకు సంబంధించిన గుడ్‌న్యూస్ వచ్చేలా లేదు. అతడి ఫిట్‌నెస్‌పై ఇంకా సందిగ్ధత కొనసాగుతోంది. పూర్తిగా తెలియకుండా మనం మాట్లాడుకోకూడదు. అయితే, ఛాంపియన్స్ ట్రోఫీలో నలుగురు పేసర్లు 100 శాతం ఫిట్‌నెస్‌తో ఉండాల్సిందే. కానీ, షమీ విషయంలో నాకు ఇంకా అనుమానాలు ఉన్నాయి. గత మ్యాచ్‌లో మూడు వికెట్లు తీశాడు. కానీ, వన్డేలకు అతడు పూర్తిగా సిద్ధమైనట్లు అనిపించడం లేదు. అందుకే, మరొక పేసర్‌ను స్క్వాడ్‌లోకి తీసుకోవాలని సూచిస్తున్నా. సిరాజ్ వెళ్లే అవకాశం ఉంది" అని చోప్రా వ్యాఖ్యానించాడు. ఇంగ్లండ్‌తో వన్డే సిరీస్‌కు బుమ్రాకు బ్యాకప్‌గా హర్షిత్ రాణాను బీసీసీఐ సెలక్టర్లు ఎంపిక చేశారు.

15 నెలల తర్వాత జో రూట్ ఎంట్రీ..
భారత్‌తో తొలి వన్డేకు ఇంగ్లాండ్ తుది జట్టు ఇదే

భారత్, ఇంగ్లాండ్ మధ్య వన్డే సమరానికి అంతా సిద్ధమైంది. ఫిబ్రవరి 6న నాగ్‌పూర్‌లో తొలి మ్యాచ్ జరగనుంది. ఈ మ్యాచ్‌కు ఇంగ్లాండ్ ఒక రోజు ముందే తుది జట్టును ప్రకటించింది. కొన్నాళ్లుగా టెస్టులపైనే ఫోకస్ పెట్టిన బ్యాటర్ జో రూట్ దాదాపు 15 నెలల తర్వాత వన్డే మ్యాచ్ ఆడనున్నాడు. రూట్ చివరి వన్డే భారత్‌లోనే (ఈడెన్ గార్డెన్స్) ఆడాడు. 2023 వన్డే ప్రపంచ కప్‌లో నవంబర్ 11న పాకిస్థాన్‌తో జరిగిన మ్యాచ్‌లో ఆడాడు. టీమ్‌ఇండియాతో ఐదు టీ20ల సిరీస్‌లో ఒక్క మ్యాచ్‌లోనే గెలిచిన ఇంగ్లిష్ జట్టు మూడు వన్డే సిరీస్‌లో భారత్‌కు గట్టిపోటీ ఇవ్వాలనుకుంటోంది. ఈ క్రమంలోనే తొలి మ్యాచ్ కోసం బలమైన ఆటగాళ్లతో తుది జట్టును ఎంపిక చేసింది.

తొలి వన్డేకు ఇంగ్లాండ్ తుది జట్టు

బెన్ డకెట్, ఫిల్ సాల్ట్ (వికెట్‌కీపర్), జో రూట్, హ్యారీ బ్రూక్, జోస్ బట్లర్ (కెప్టెన్), లియామ్ లివింగ్‌స్టన్, జాకబ్ బెతెల్, బ్రైడన్ కార్స్, జోఫ్రా ఆర్చర్, ఆదిల్ రషీద్, సాకిబ్ మహమూద్.

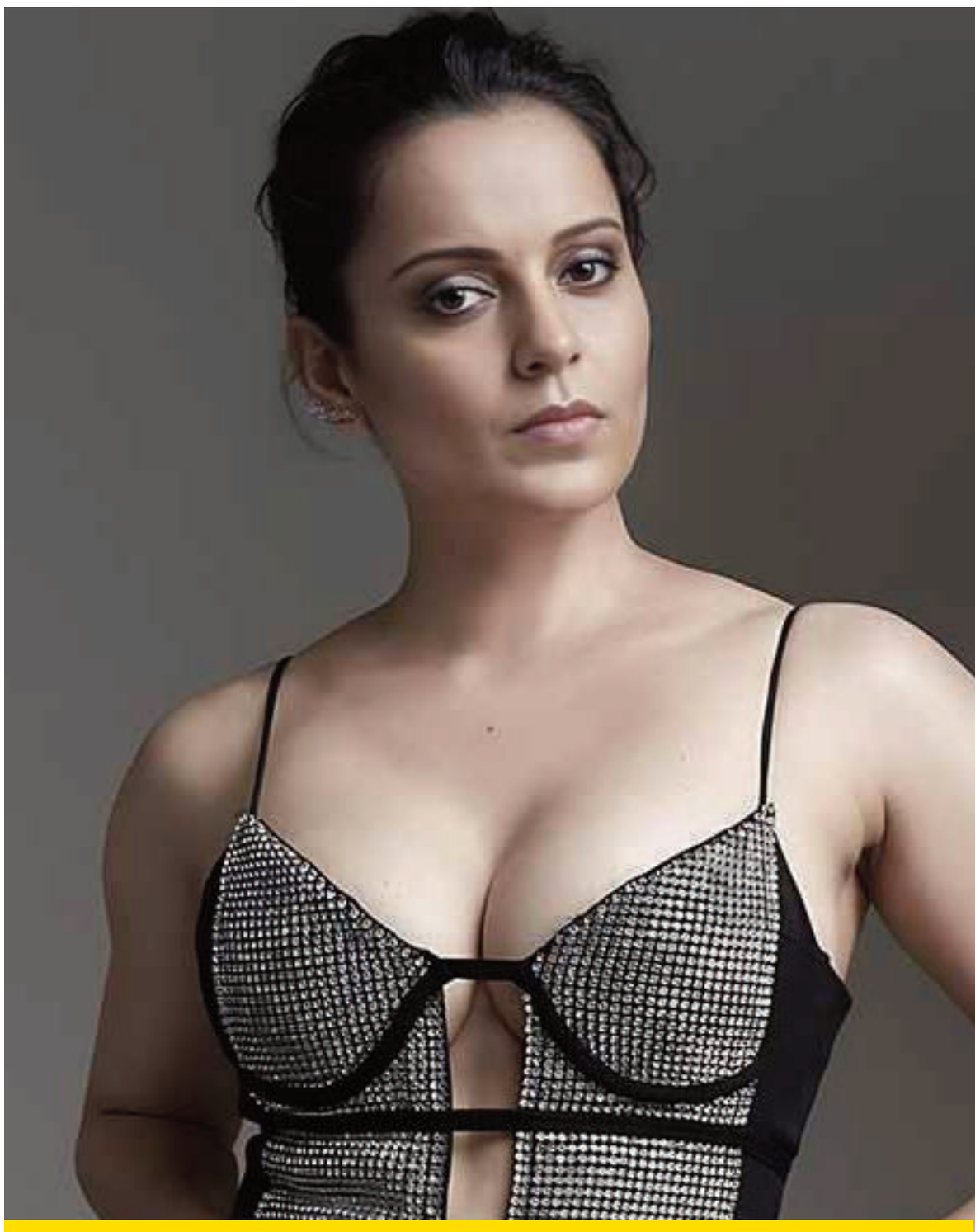

వ్యాపారవేత్తగా కంగనా రనౌత్.. కల నెరవేరిందంటూ పోస్ట్

బాలీవుడ్ నటి, ఎంపీ కంగనా రనౌత్ వ్యాపారరంగంలోకి అడుగుపెట్టారు. ఫుడ్ బిజినెస్ మొదలుపెడుతున్నానని తెలియజేస్తూ తాజాగా ఆమె ఇన్‌స్టా వేదికగా పోస్ట్ పెట్టారు. 'ది మౌంటైన్ స్టోరీ' పేరుతో హిమాలయాల్లో కేఫ్ ఏర్పాటుచేశారు. ఫిబ్రవరి 14 నుంచి ఇది ప్రారంభం కానుంది. ఈమేరకు రెస్టారంట్ ఫొటోలను నెటిజన్లతో పంచుకున్నారు. సంప్రదాయ హిమాచల్ ఫుడ్‌ను మోడ్రన్ అభిరుచులకు అనుగుణంగా అందించడమే లక్ష్యంగా దీనిని ఏర్పాటుచేశానని తెలిపారు. "నా చిన్ననాటి కల ఎట్టకేలకు ప్రాణం పోసుకుంది. హిమాలయాల ఒడిలో నా చిన్న కేఫ్. ది మౌంటెన్ స్టోరీ.. ఇదొక ప్రేమకథ" అని ఆమె పేర్కొన్నారు. ఫుడ్ బిజినెస్‌లో ఇప్పటికే పలువురు తారలు రాణిస్తున్నారు. శిల్పాశెట్టి, మలైకా అరోరా, మౌనీరాయ్, రకుల్ ప్రీత్ సింగ్ వంటి తారలకు రెస్టారంట్లు ఉన్నాయి. వర్క్ లైఫ్ విషయానికి వస్తే.. కంగనారనౌత్ నటించిన 'ఎమర్జెన్సీ' ఇటీవల విడుదలైంది. మాజీ ప్రధాని ఇందిరాగాంధీ రాజకీయ జీవితాన్ని ఆధారం చేసుకొని ఈ సినిమా రూపుదిద్దుకుంది. ఇందిరాగాంధీగా కంగనా, జయప్రకాశ్ నారాయణ్ పాత్రలో అనుపమ్ ఖేర్, అటల్ బిహారీ వాజ్‌పేయిగా శ్రేయాస్ తల్పడే నటించారు. ఎన్నో ఇబ్బందులు ఎదుర్కొని జనవరి 17న విడుదలైన ఈ చిత్రం బాక్సాఫీస్ వద్ద మిశ్రమ స్పందనలకు పరిమితమైంది. ప్రస్తుతం ఆమె మాధవన్‌తో సినిమా చేస్తున్నారు. ఇటీవల ఈ సినిమా చిత్రీకరణ మొదలైంది. ఆ విషయాన్ని తెలియజేస్తూ సోషల్‌మీడియాలో పోస్ట్ పెట్టారు.

సినిమా హిట్‌కు అదే ముఖ్యం : ఖుషీ కపూర్

దివంగత నటి శ్రీదేవి చిన్న కుమార్తెగా ఇండస్ట్రీలోకి ఎంట్రీ ఇచ్చారు ఖుషీ కపూర్. ఆమె నటించిన తాజా చిత్రం 'లవ్‌యాపా'. ఫిబ్రవరి 7న ప్రేక్షకుల ముందుకురానుంది. దీని ప్రచారంలో భాగంగా ఇచ్చిన ఇంటర్వ్యూలో తన గత చిత్రం నుంచి నేర్చుకున్న పాఠాలను ఖుషీ పంచుకున్నారు. థియేటర్‌లో సినిమా విడుదలవుతుంటే ఒత్తిడి సహజమేనన్నారు. "సినిమా హిట్ కావాలంటే దాన్ని ప్రేక్షకుల్లోకి తీసుకెళ్లడం ముఖ్యమని అర్థం చేసుకున్నా. మార్కెటింగ్ పరంగా చూసుకుంటే ఈ చిత్రం యూత్‌ను ఎక్కువ ఆకర్షిస్తుంది. ఈ సినిమాకు ఎలాంటి మార్పులు అవసరం లేదు. యువత ఈ సినిమాను ఆదరిస్తారని నేను కచ్చితంగా నమ్ముతున్నాను. 16 ఏళ్ల లోపు వారికీ 'లవ్‌యాపా' నచ్చుతుంది. అయినా ప్రతి సినిమా అందరికీ నచ్చేలా తీయలేం కదా. తొలి సినిమా (ది ఆర్చీస్ చిత్రాన్ని ఉద్దేశిస్తూ) కంటే ఇప్పుడు చాలానే నేర్చుకున్నాను. కథల ఎంపికలోనూ జాగ్రత్తలు తీసుకుంటున్నా" అని చెప్పారు. ఈ చిత్రబృందంతో తనకు ప్రత్యేక అనుబంధం ఏర్పడిందని వెల్లడించారు. 'లవ్‌యాపా' ఓటీటీలో కాకుండా థియేటర్‌లలో విడుదలవుతుందని.. ఈ విషయంలో కాస్త ఒత్తిడి ఉందని ఖుషీకపూర్ అంగీకరించారు. "ట్రైలర్ విడుదల సమయంలో ట్రైలర్, కొన్ని పాటలను బిగ్ స్క్రీన్‌పై చూసినప్పుడు నిజంగా వణికిపోయాను. మొదటిసారి నన్ను అలా చూసుకొని ఆనందించా. బాక్సాఫీస్ నంబర్లకు సంబంధించిన అంశం కాబట్టి సహజంగా ఒత్తిడి ఉంటుంది. ఇక, థియేటర్ విడుదలను పరిగణనలోకి తీసుకునేటప్పుడు ఇతర ఎన్నో అంశాలను కూడా పరిశీలించాల్సి ఉంటుంది. కలెక్షన్లు రావడానికి నావంతు కృషి చేస్తాను" అని ఖుషీ తెలిపారు. ప్రదీప్ రంగనాథన్ స్వీయ దర్శకత్వంలో తమిళంలో సూపర్‌హిట్ అందుకున్న చిత్రం 'లవ్ టుడే'. నేటితరం యువతీ యువకుల ప్రేమ కథతో దీనిని రూపొందించారు. ఇప్పుడిదే చిత్రానికి రీమేక్‌గా 'లవ్ యాపా' సిద్ధమైంది. అద్వైత్ చందన్ దర్శకత్వం వహించారు. ప్రదీప్ రంగనాథన్ నిర్మాతగా వ్యవహరించారు.

నా జీవితంలో అసూయకు తావులేదు : సమంత

తన మాజీ భాగస్వామి కొత్త బంధంలోకి అడుగు పెట్టడంపై నటి సమంత మాట్లాడారు. తాజాగా ఓ ఇంటర్వ్యూ లో పాల్గొన్న ఆమెకు రిలేషన్‌షిప్ నుంచి బయటకు వచ్చి జీవితంలో ముం దుకు సాగడంపై ప్రశ్న ఎదురైంది. దీనిపై స్పందిస్తూ.. "దాని నుంచి బయటకు వచ్చేందుకు ఎంతో శ్రమించాను" అని బదులిచ్చారు. అనంతరం విలేకరి.. "మాజీ భాగస్వామి కొత్త బంధంలోకి అడుగుపెట్టినందుకు మీరు ఏమైనా అసూయ పడుతు న్నారా" అని ప్రశ్నించగా.. " నా జీవితంలో అసూయకు తావులేదు. నా జీవితంలో అది భాగం కావడాన్ని కూడా అంగీకరించను. అసూయే అన్ని చెడులకు మూలమని భావిస్తా" అని సమాధానం చెప్పారు. అలాంటి వాటి గురించి తాను పెద్దగా ఆలోచించనని అన్నారు. మాజీ భాగస్వామి గురించి సమంత మాట్లాడటం ఇదేమీ తొలిసారి కాదు. 'సిటడెల్: హనీ బన్నీ' ప్రమోషన్స్‌లోనూ ఆమె మాట్లాడారు. "అవసరం లేకపోయినా మీరు అత్యధిక మొత్తంలో దేని కోసం ఖర్చుపెట్టారు?" అని ఆ ప్రాజెక్ట్ కోస్టార్ వరుణ్ ధావన్ ప్రశ్నించగా "నా మాజీకి ఇచ్చిన ఖరీదైన కానుకలు" అని బదులిచ్చారు సమంత. "ఎంత ధర ఉంటుంది?" అని అడగ్గా "కాస్త ఎక్కువే.. ఇక కొనసాగిద్దాం" అంటూ ముగించారు. అయితే ఆ వ్యాఖ్యలు అప్పట్లో చర్చనీయాంశమయ్యాయి. అంతకుముందు కరణ్ జోహార్ షోలో మాట్లాడుతూ తను, మాజీ ఒకే గదిలో ఉంటే.. దగ్గరలో కత్తులు ఉండకపోవడం మంచిది అని అన్నారు. వర్క్ లైఫ్ విషయానికి వస్తే.. సమంత ఇటీవల 'సిటడెల్: హనీ బన్నీ' ప్రాజెక్టుతో అలరించారు. రాజ్ అండ్ డీకే దర్శకత్వంలో వచ్చిన ఈ ప్రాజెక్టులో వరుణ్ ధావన్, సమంత జంటగా నటించారు. 80-90ల కాలంలో సమాజంలో మహిళల పరిస్థితి ఏంటనేది అందులో చూపించారు. హనీ పాత్రలో సమంత మెప్పించారు. కుమార్తె నదియాను రక్షించుకొనే తల్లి పాత్రలో కన్పించారు. స్వీయ నిర్మాణంలో 'మా ఇంటి బంగారం' అనే సినిమాను కొన్ని నెలల క్రితం అనౌన్స్ చేశారు. దీంతోపాటు 'రక్త్ బ్రహ్మాండ్' అనే సిరీస్‌లోనూ నటిస్తోంది.

Printed, published and owened by GOTTIPARTHI MADHURI, printed at MADHURI OFFSET PRINTERS H.NO 3-133, BC colony yadagirigutta, dist : Yadadri Buvanagiri pin : 508115, Ts Publictions at Madhuri publications. Editor : GOTTIPARTHI BHASKER. RNA TELTEL /2021/80986